



PADRE
JOÃO JARDINS
MANUEL

OPÇÕES DE PLANTA

1º PAVIMENTO – GARDEN – FINAL 1

RESIDENCE - PLANTA DO 1º PAVIMENTO - GARDEN - FINAL 1

PLANTA PADRÃO

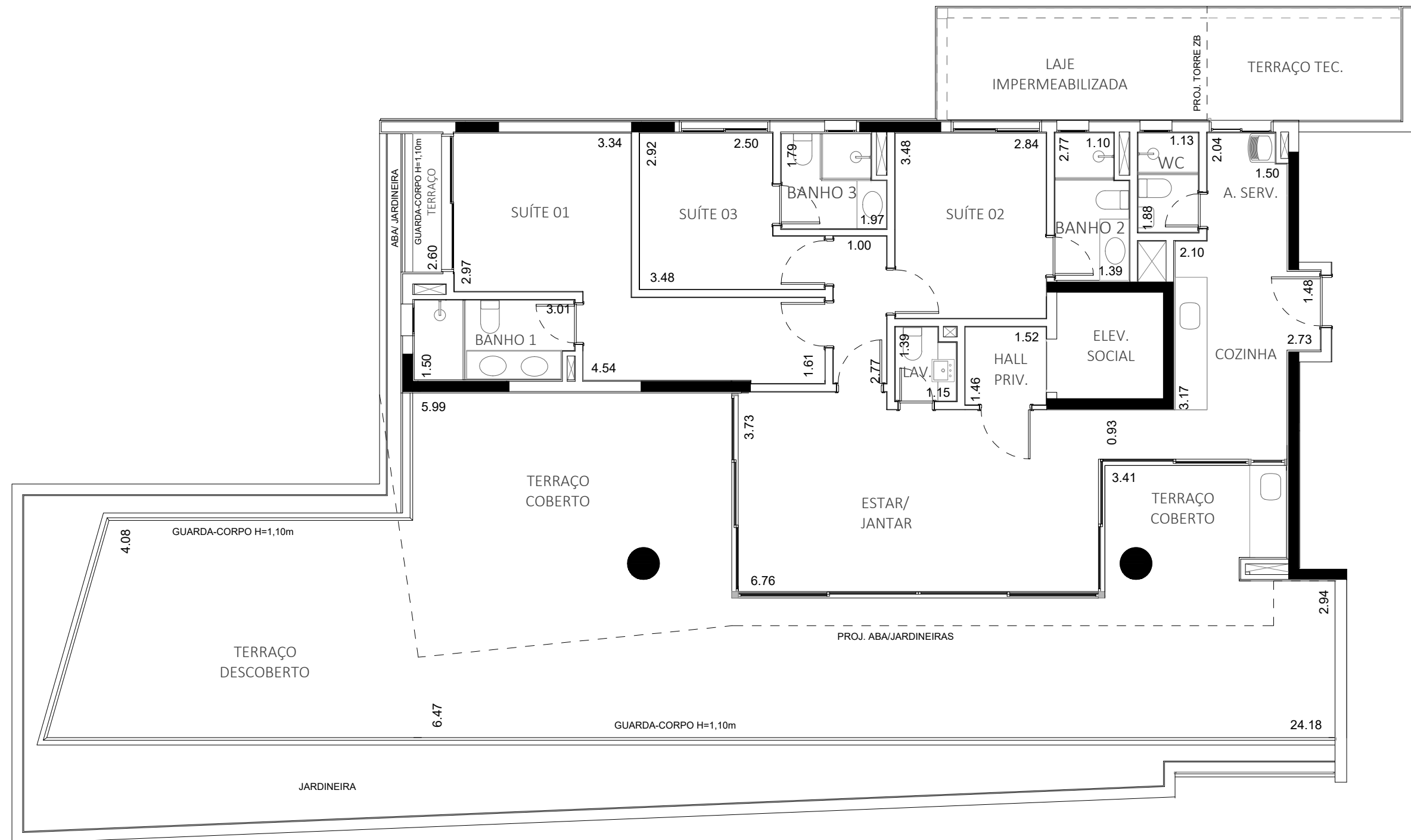

NOTAS:

- MEDIDAS EM METRO.
- AS MEDIDAS DOS AMBIENTES SÃO DE FACE A FACE DAS PAREDES NO REVESTIMENTO;
- O FORMATO E DIMENSÕES DAS LOUÇAS SANITÁRIAS, PIAS, CUBAS, TANQUE E BANCADA SÃO APENAS REFERÊNCIAS PODENDO SOFRER ALTERAÇÕES EM FUNÇÃO DO MEMORIAL DESCRITIVO;
- ESSA PLANTA PODERÁ SOFRER ALTERAÇÕES DECORRENTES DOS PROJETOS EXECUTIVOS;
- AS IMAGENS DO MATERIAL PUBLICITÁRIO SÃO APENAS SUGESTÕES DE LAYOUT E DECORAÇÃO;
- EM ALGUNS AMBIENTES PODERÃO EXISTIR SANCAS E/OU FORROS DE GESSO PARA PASSAGEM DE INSTALAÇÕES E VIGAS APARENTES COMO ELEMENTOS ESTRUTURAIS;

RESIDENCE - PLANTA DO 1º PAVIMENTO - GARDEN - FINAL 1

OPÇÃO 1 - DECORADO

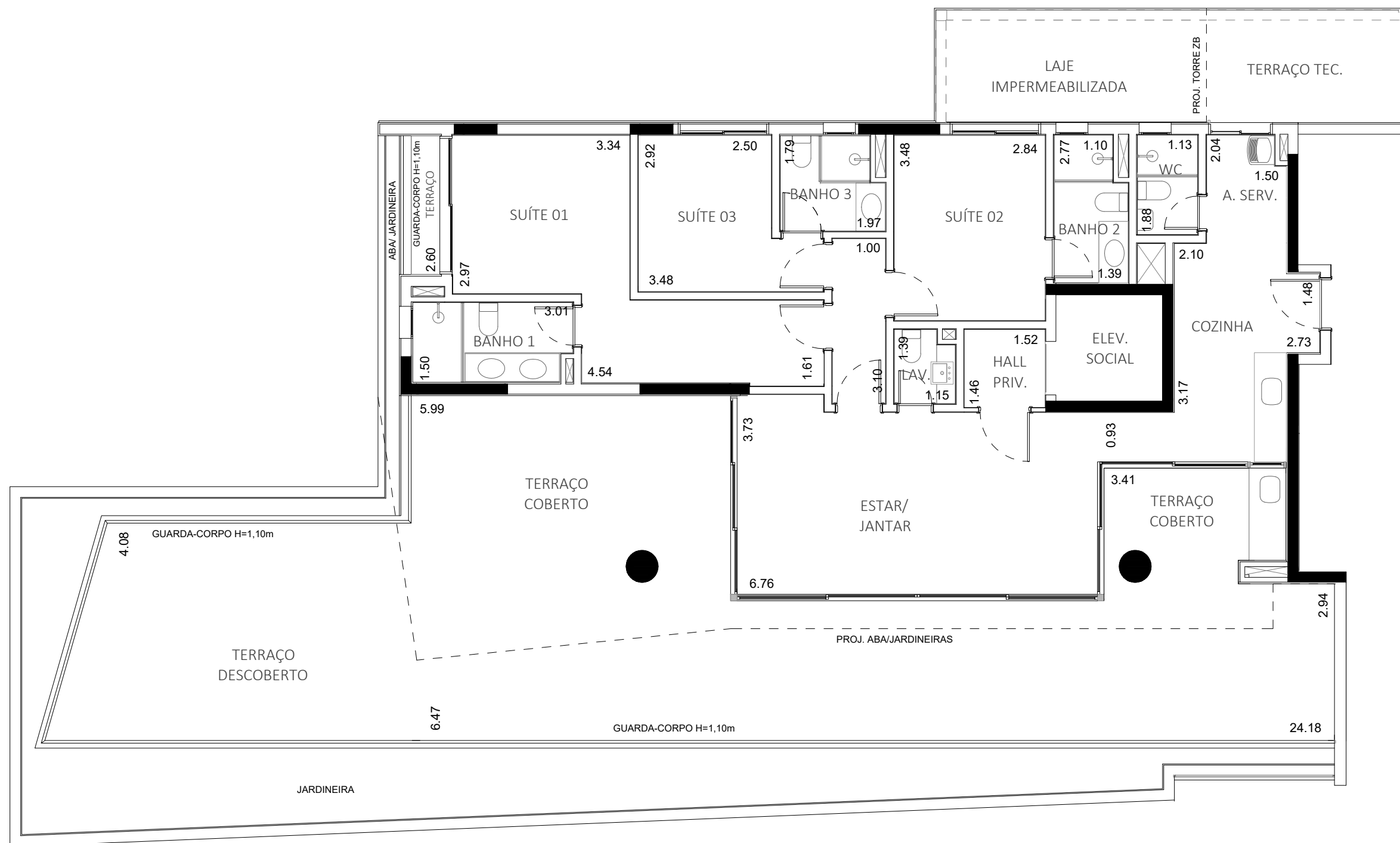

NOTAS:

- MEDIDAS EM METRO.
- AS MEDIDAS DOS AMBIENTES SÃO DE FACE A FACE DAS PAREDES NO REVESTIMENTO;
- O FORMATO E DIMENSÕES DAS LOUÇAS SANITÁRIAS, PIAS, CUBAS, TANQUE E BANCADA SÃO APENAS REFERÊNCIAS PODENDO SOFRER ALTERAÇÕES EM FUNÇÃO DO MEMORIAL DESCRITIVO;
- ESSA PLANTA PODERÁ SOFRER ALTERAÇÕES DECORRENTES DOS PROJETOS EXECUTIVOS;
- AS IMAGENS DO MATERIAL PUBLICITÁRIO SÃO APENAS SUGESTÕES DE LAYOUT E DECORAÇÃO;
- EM ALGUNS AMBIENTES PODERÃO EXISTIR SANCAS E/OU FORROS DE GESSO PARA PASSAGEM DE INSTALAÇÕES E VIGAS APARENTES COMO ELEMENTOS ESTRUTURAIS;

RESIDENCE - PLANTA DO 1º PAVIMENTO - GARDEN - FINAL 1

OPÇÃO 2 - SUÍTE AMPLIADA COM BANHO SR. E SRA.

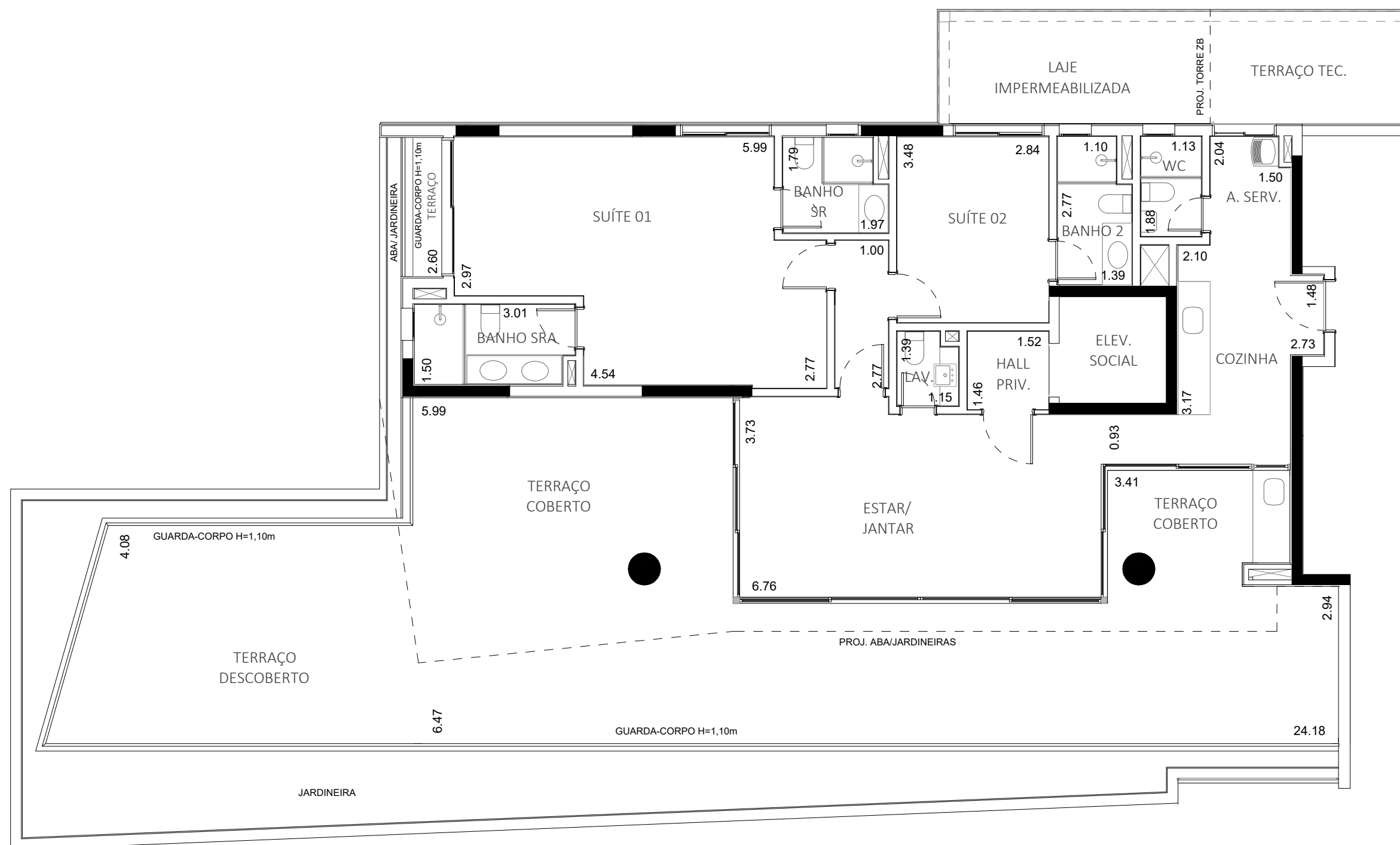

NOTAS:

- MEDIDAS EM METRO.
- AS MEDIDAS DOS AMBIENTES SÃO DE FACE A FACE DAS PAREDES NO REVESTIMENTO;
- O FORMATO E DIMENSÕES DAS LOUÇAS SANITÁRIAS, PIAS, CUBAS, TANQUE E BANCADA SÃO APENAS REFERÊNCIAS PODENDO SOFRER ALTERAÇÕES EM FUNÇÃO DO MEMORIAL DESCRITIVO;
- ESSA PLANTA PODERÁ SOFRER ALTERAÇÕES DECORRENTES DOS PROJETOS EXECUTIVOS;
- AS IMAGENS DO MATERIAL PUBLICITÁRIO SÃO APENAS SUGESTÕES DE LAYOUT E DECORAÇÃO;
- EM ALGUNS AMBIENTES PODERÃO EXISTIR SANCAS E/OU FORROS DE GESSO PARA PASSAGEM DE INSTALAÇÕES E VIGAS APARENTES COMO ELEMENTOS ESTRUTURAIS;

RESIDENCE - PLANTA DO 1º PAVIMENTO - GARDEN - FINAL 1

OPÇÃO 3 - SUÍTE 1 AMPLIADA E SUÍTE 2 COM CLOSET

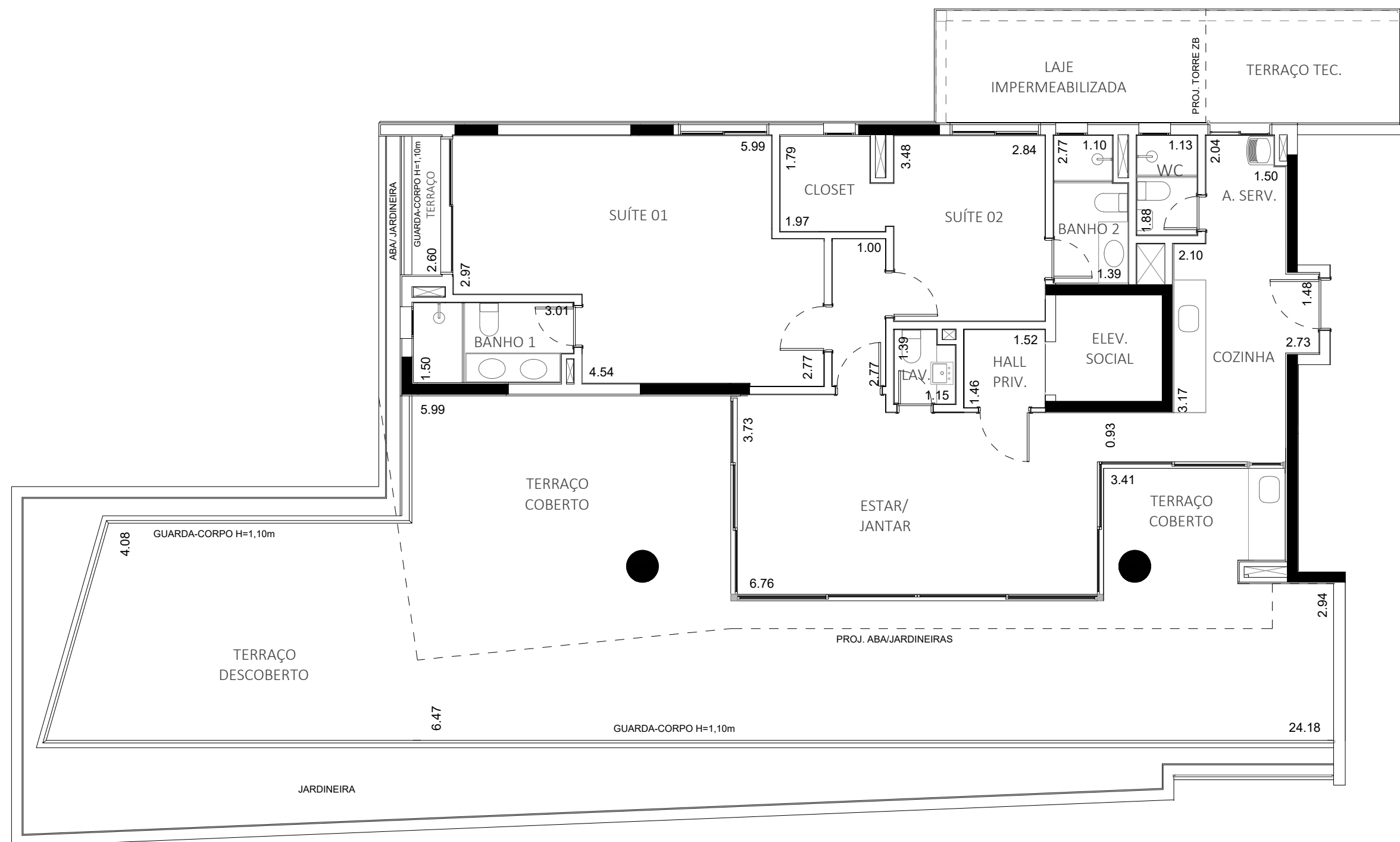

NOTAS:

- MEDIDAS EM METRO.
- AS MEDIDAS DOS AMBIENTES SÃO DE FACE A FACE DAS PAREDES NO REVESTIMENTO;
- O FORMATO E DIMENSÕES DAS LOUÇAS SANITÁRIAS, PIAS, CUBAS, TANQUE E BANCADA SÃO APENAS REFERÊNCIAS PODENDO SOFRER ALTERAÇÕES EM FUNÇÃO DO MEMORIAL DESCRITIVO;
- ESSA PLANTA PODERÁ SOFRER ALTERAÇÕES DECORRENTES DOS PROJETOS EXECUTIVOS;
- AS IMAGENS DO MATERIAL PUBLICITÁRIO SÃO APENAS SUGESTÕES DE LAYOUT E DECORAÇÃO;
- EM ALGUNS AMBIENTES PODERÃO EXISTIR SANCAS E/OU FORROS DE GESSO PARA PASSAGEM DE INSTALAÇÕES E VIGAS APARENTES COMO ELEMENTOS ESTRUTURAIS;

RESIDENCE - PLANTA DO 1º PAVIMENTO - GARDEN - FINAL 1

OPÇÃO 4 - SALA AMPLIADA/ SALA DE TV E HOME OFFICE

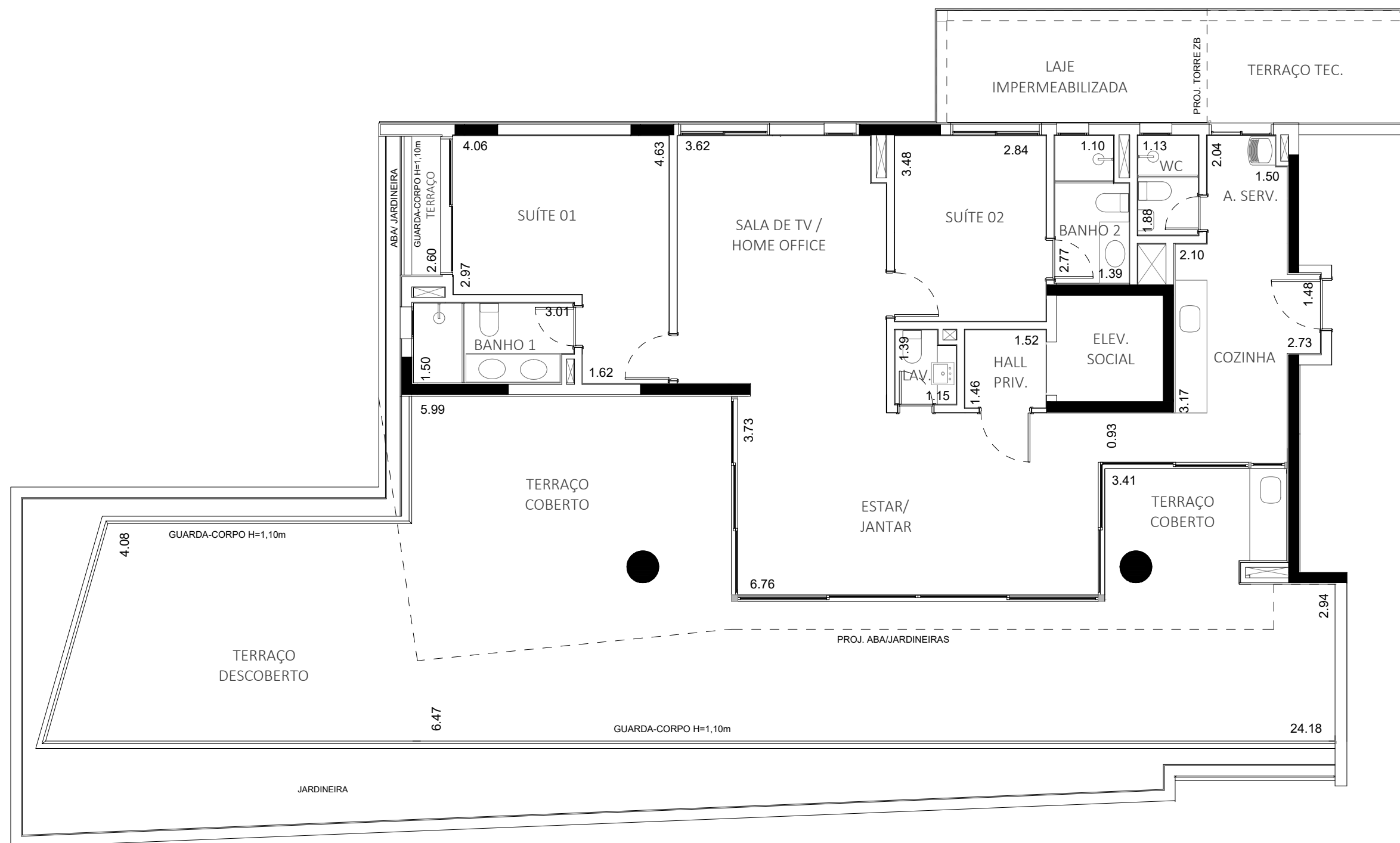

NOTAS:

- MEDIDAS EM METRO.
- AS MEDIDAS DOS AMBIENTES SÃO DE FACE A FACE DAS PAREDES NO REVESTIMENTO;
- O FORMATO E DIMENSÕES DAS LOUÇAS SANITÁRIAS, PIAS, CUBAS, TANQUE E BANCADA SÃO APENAS REFERÊNCIAS PODENDO SOFRER ALTERAÇÕES EM FUNÇÃO DO MEMORIAL DESCRITIVO;
- ESSA PLANTA PODERÁ SOFRER ALTERAÇÕES DECORRENTES DOS PROJETOS EXECUTIVOS;
- AS IMAGENS DO MATERIAL PUBLICITÁRIO SÃO APENAS SUGESTÕES DE LAYOUT E DECORAÇÃO;
- EM ALGUNS AMBIENTES PODERÃO EXISTIR SANCAS E/OU FORROS DE GESSO PARA PASSAGEM DE INSTALAÇÕES E VIGAS APARENTES COMO ELEMENTOS ESTRUTURAIS;

2º AO 8º PAVIMENTO – FINAL 1

RESIDENCE - PLANTA DO 2° AO 8° PAVIMENTO* - FINAL 1

PLANTA PADRÃO

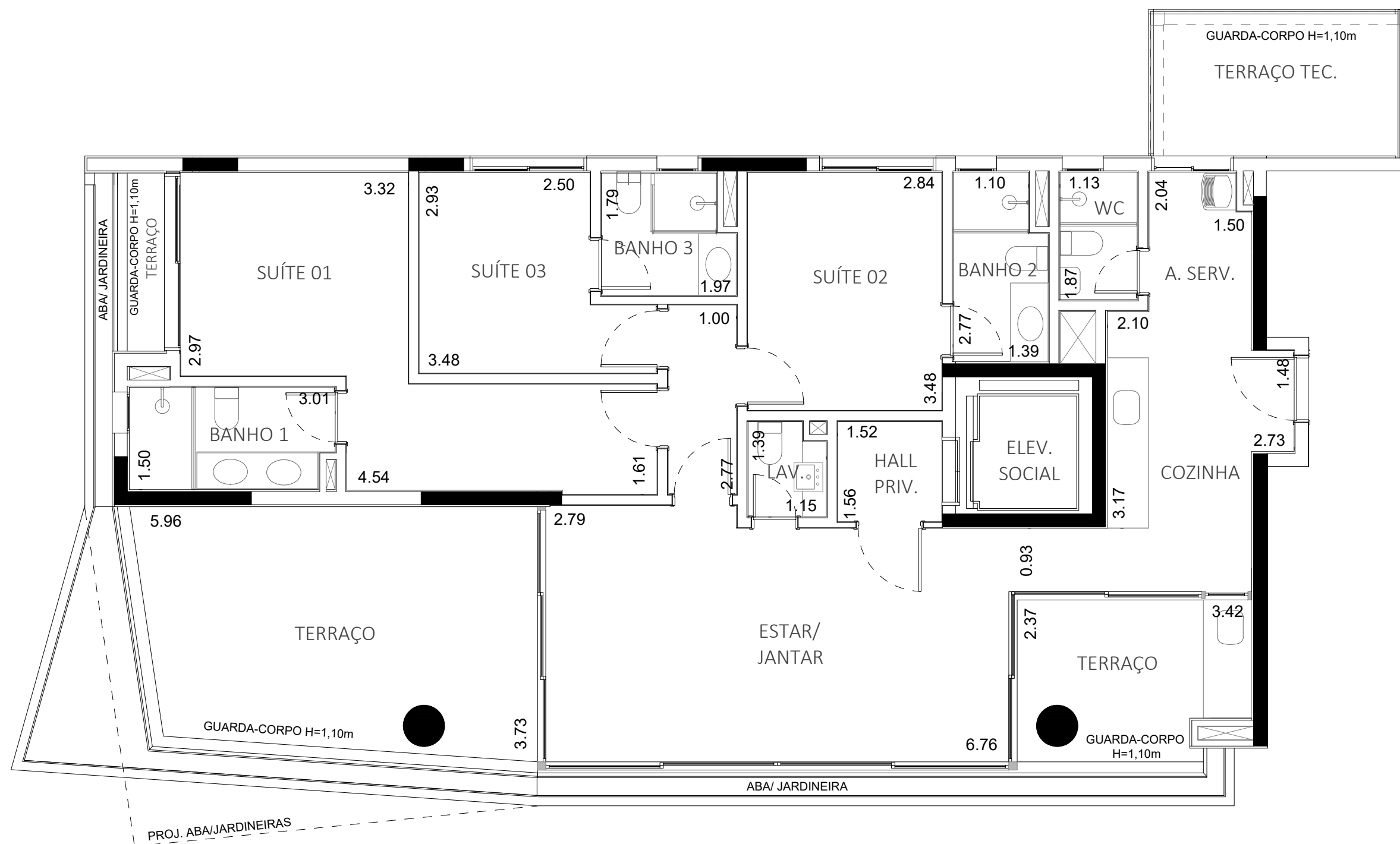

NOTAS:

- * A ABA DAS FLOREIRAS PODE SOFRER ALTERAÇÃO DE ACORDO COM OS PAVIMENTOS.
- MEDIDAS EM METRO.
- AS MEDIDAS DOS AMBIENTES SÃO DE FACE A FACE DAS PAREDES NO REVESTIMENTO;
- O FORMATO E DIMENSÕES DAS LOUÇAS SANITÁRIAS, PIAS, CUBAS, TANQUE E BANCADA SÃO APENAS REFERÊNCIAS PODENDO SOFRER ALTERAÇÕES EM FUNÇÃO DO MEMORIAL DESCRITIVO;
- ESSA PLANTA PODERÁ SOFRER ALTERAÇÕES DECORRENTES DOS PROJETOS EXECUTIVOS;
- AS IMAGENS DO MATERIAL PUBLICITÁRIO SÃO APENAS SUGESTÕES DE LAYOUT E DECORAÇÃO;
- EM ALGUNS AMBIENTES PODERÃO EXISTIR SANCAS E/OU FORROS DE GESSO PARA PASSAGEM DE INSTALAÇÕES E VIGAS APARENTES COMO ELEMENTOS ESTRUTURAIS;

RESIDENCE - PLANTA DO 2° AO 8° PAVIMENTO* - FINAL 1

OPÇÃO 1 - DECORADO

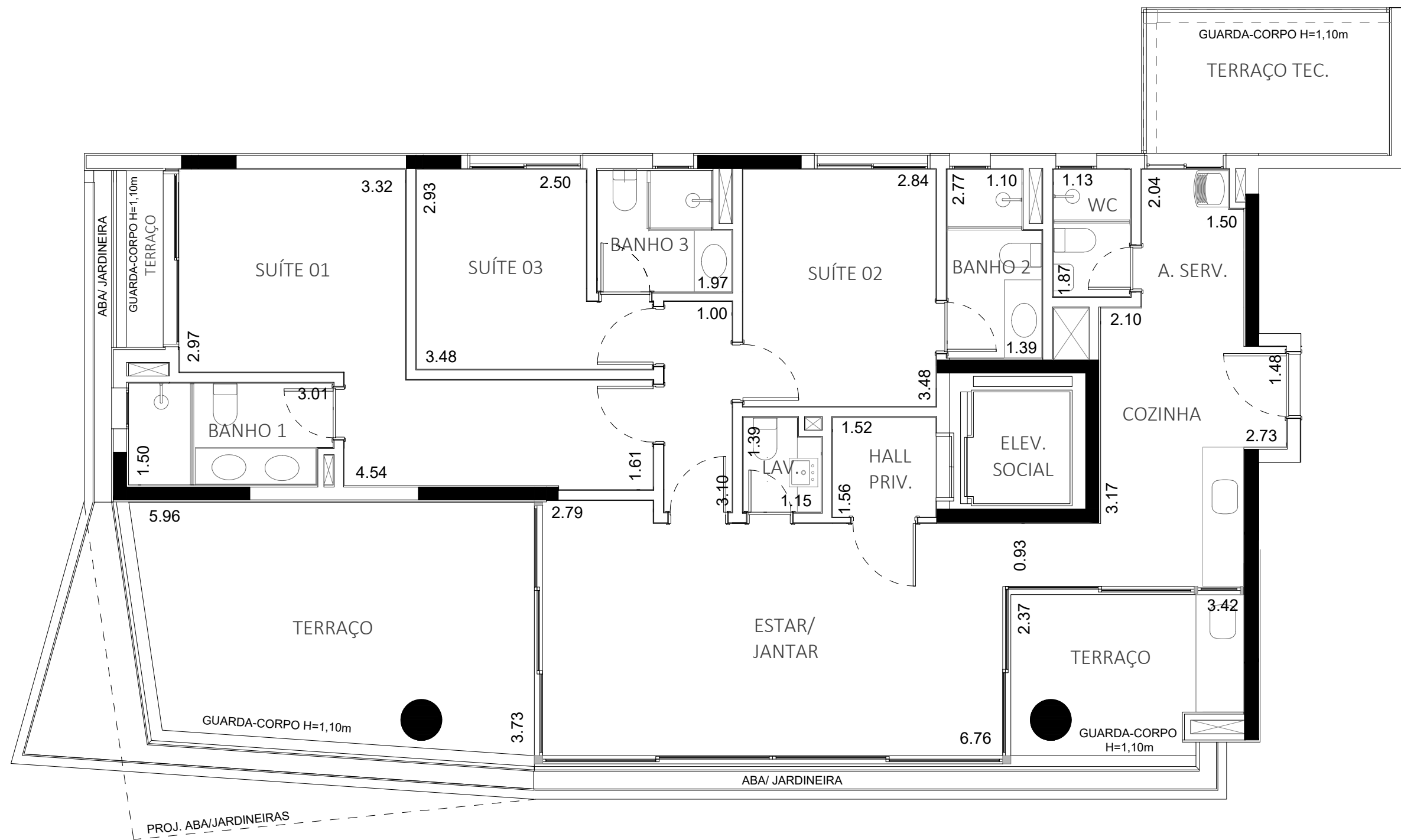

NOTAS:

- * A ABA DAS FLOREIRAS PODE SOFRER ALTERAÇÃO DE ACORDO COM OS PAVIMENTOS.
- MEDIDAS EM METRO.
- AS MEDIDAS DOS AMBIENTES SÃO DE FACE A FACE DAS PAREDES NO REVESTIMENTO;
- O FORMATO E DIMENSÕES DAS LOUÇAS SANITÁRIAS, PIAS, CUBAS, TANQUE E BANCADA SÃO APENAS REFERÊNCIAS PODENDO SOFRER ALTERAÇÕES EM FUNÇÃO DO MEMORIAL DESCRITIVO;
- ESSA PLANTA PODERÁ SOFRER ALTERAÇÕES DECORRENTES DOS PROJETOS EXECUTIVOS;
- AS IMAGENS DO MATERIAL PUBLICITÁRIO SÃO APENAS SUGESTÕES DE LAYOUT E DECORAÇÃO;
- EM ALGUNS AMBIENTES PODERÃO EXISTIR SANCAS E/OU FORROS DE GESSO PARA PASSAGEM DE INSTALAÇÕES E VIGAS APARENTES COMO ELEMENTOS ESTRUTURAIS;

RESIDENCE - PLANTA DO 2° AO 8° PAVIMENTO* - FINAL 1

OPÇÃO 2 - SUÍTE AMPLIADA COM BANHO SR E SRA



NOTAS:

- * A ABA DAS FLOREIRAS PODE SOFRER ALTERAÇÃO DE ACORDO COM OS PAVIMENTOS.
- MEDIDAS EM METRO.
- AS MEDIDAS DOS AMBIENTES SÃO DE FACE A FACE DAS PAREDES NO REVESTIMENTO;
- O FORMATO E DIMENSÕES DAS LOUÇAS SANITÁRIAS, PIAS, CUBAS, TANQUE E BANCADA SÃO APENAS REFERÊNCIAS PODENDO SOFRER ALTERAÇÕES EM FUNÇÃO DO MEMORIAL DESCRITIVO;
- ESSA PLANTA PODERÁ SOFRER ALTERAÇÕES DECORRENTES DOS PROJETOS EXECUTIVOS;
- AS IMAGENS DO MATERIAL PUBLICITÁRIO SÃO APENAS SUGESTÕES DE LAYOUT E DECORAÇÃO;
- EM ALGUNS AMBIENTES PODERÃO EXISTIR SANCAS E/OU FORROS DE GESSO PARA PASSAGEM DE INSTALAÇÕES E VIGAS APARENTES COMO ELEMENTOS ESTRUTURAIS;

RESIDENCE - PLANTA DO 2º AO 8º PAVIMENTO* - FINAL 1

OPÇÃO 3 - SUÍTE 1 AMPLIADA E SUÍTE 2 COM CLOSET

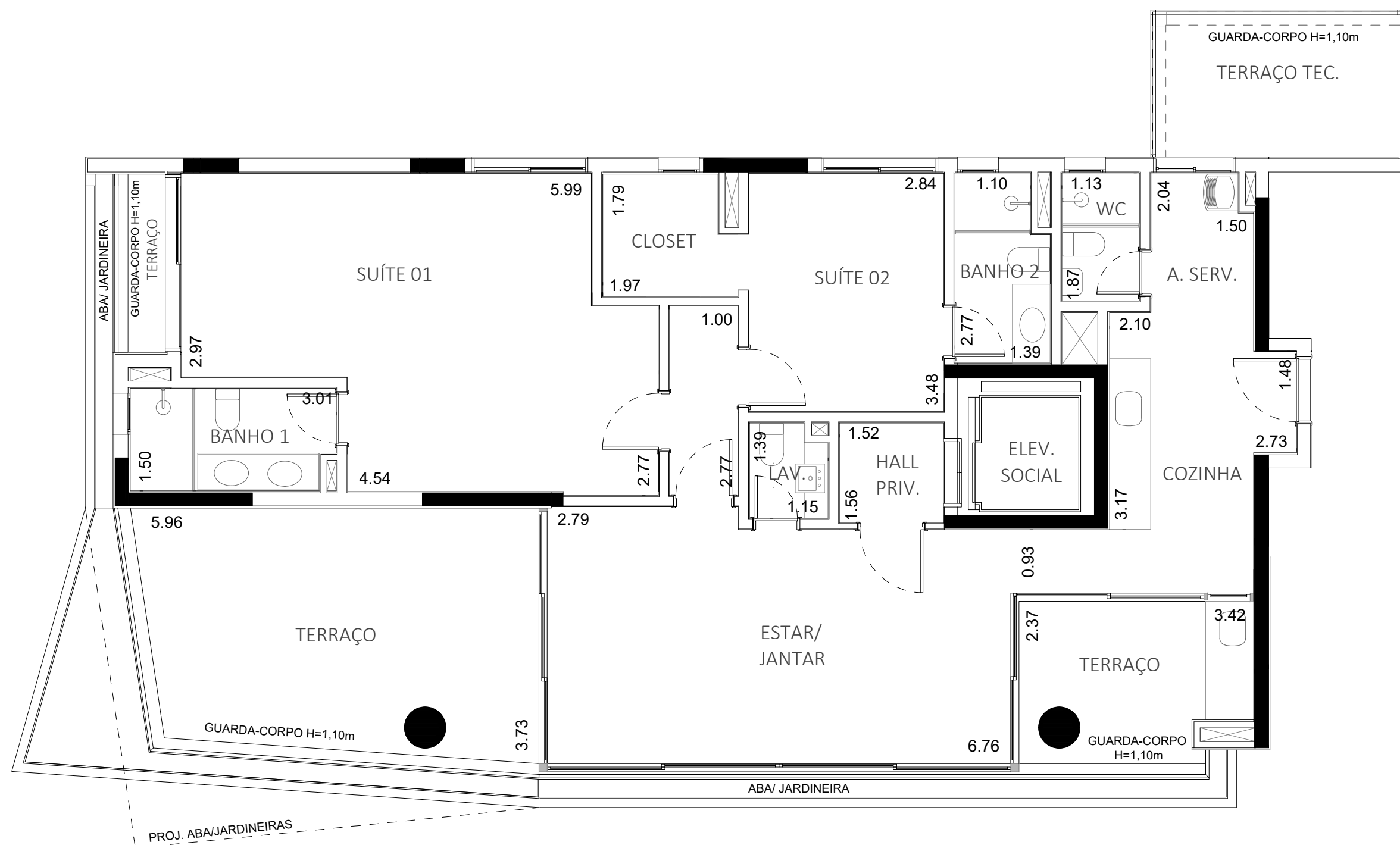

NOTAS:

- * A ABA DAS FLOREIRAS PODE SOFRER ALTERAÇÃO DE ACORDO COM OS PAVIMENTOS.
- MEDIDAS EM METRO.
- AS MEDIDAS DOS AMBIENTES SÃO DE FACE A FACE DAS PAREDES NO REVESTIMENTO;
- O FORMATO E DIMENSÕES DAS LOUÇAS SANITÁRIAS, PIAS, CUBAS, TANQUE E BANCADA SÃO APENAS REFERÊNCIAS PODENDO SOFRER ALTERAÇÕES EM FUNÇÃO DO MEMORIAL DESCRITIVO;
- ESSA PLANTA PODERÁ SOFRER ALTERAÇÕES DECORRENTES DOS PROJETOS EXECUTIVOS;
- AS IMAGENS DO MATERIAL PUBLICITÁRIO SÃO APENAS SUGESTÕES DE LAYOUT E DECORAÇÃO;
- EM ALGUNS AMBIENTES PODERÃO EXISTIR SANCAS E/OU FORROS DE GESSO PARA PASSAGEM DE INSTALAÇÕES E VIGAS APARENTES COMO ELEMENTOS ESTRUTURAIS;

RESIDENCE - PLANTA DO 2° AO 8° PAVIMENTO* - FINAL 1

OPÇÃO 4 - SALA AMPLIADA/ SALA DE TV E HOME OFFICE



NOTAS:

- * A ABA DAS FLOREIRAS PODE SOFRER ALTERAÇÃO DE ACORDO COM OS PAVIMENTOS.
- MEDIDAS EM METRO.
- AS MEDIDAS DOS AMBIENTES SÃO DE FACE A FACE DAS PAREDES NO REVESTIMENTO;
- O FORMATO E DIMENSÕES DAS LOUÇAS SANITÁRIAS, PIAS, CUBAS, TANQUE E BANCADA SÃO APENAS REFERÊNCIAS PODENDO SOFRER ALTERAÇÕES EM FUNÇÃO DO MEMORIAL DESCRITIVO;
- ESSA PLANTA PODERÁ SOFRER ALTERAÇÕES DECORRENTES DOS PROJETOS EXECUTIVOS;
- AS IMAGENS DO MATERIAL PUBLICITÁRIO SÃO APENAS SUGESTÕES DE LAYOUT E DECORAÇÃO;
- EM ALGUNS AMBIENTES PODERÃO EXISTIR SANCAS E/OU FORROS DE GESSO PARA PASSAGEM DE INSTALAÇÕES E VIGAS APARENTES COMO ELEMENTOS ESTRUTURAIS;

10° AO 21° PAVIMENTO – FINAL 1

RESIDENCE - PLANTA DO PAVIMENTO 10° AO 21° - FINAL 1

PLANTA PADRÃO

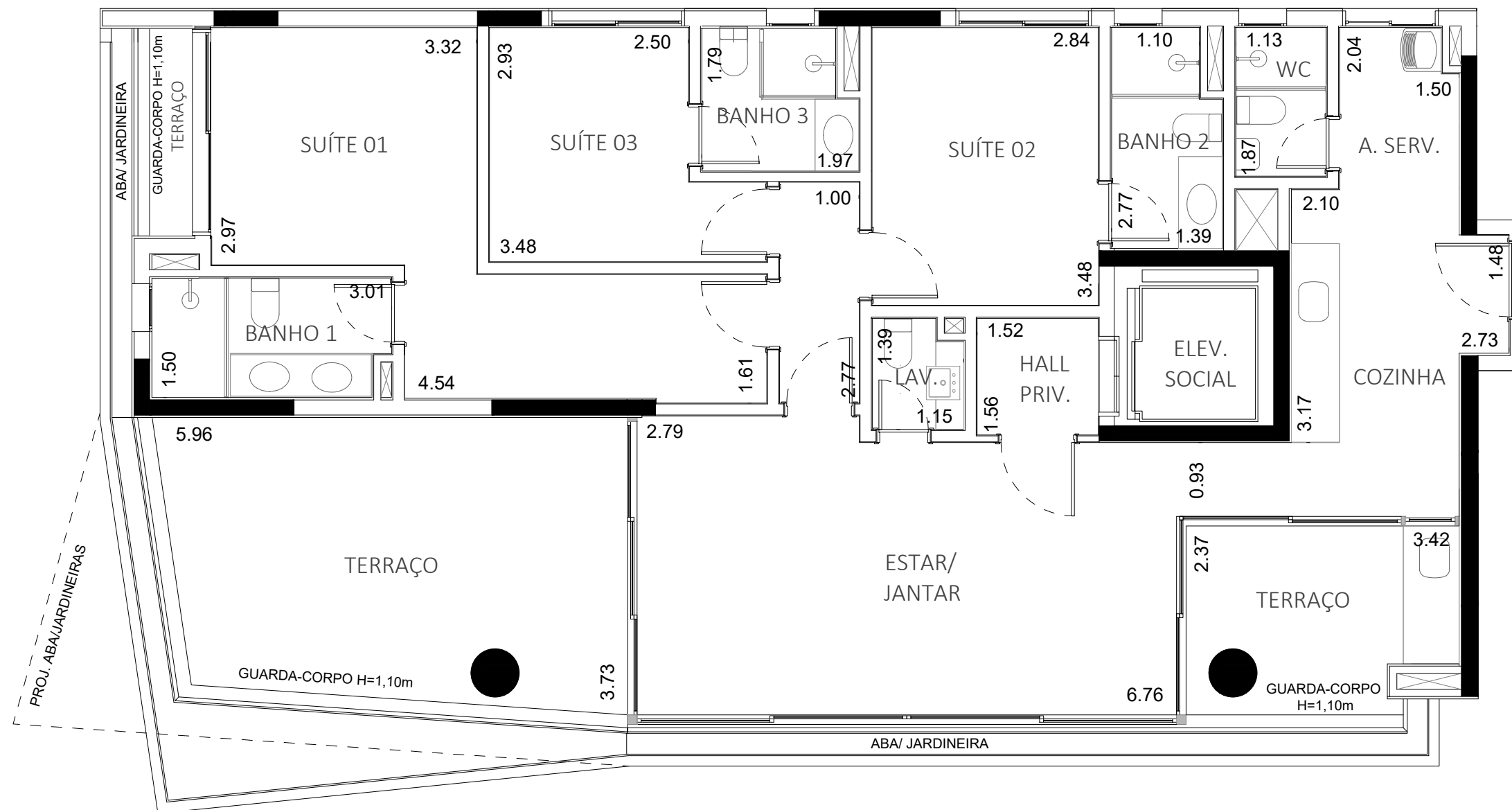

NOTAS:

- * A ABA DAS FLOREIRAS PODE SOFRER ALTERAÇÃO DE ACORDO COM OS PAVIMENTOS.
- MEDIDAS EM METRO.
- AS MEDIDAS DOS AMBIENTES SÃO DE FACE A FACE DAS PAREDES NO REVESTIMENTO;
- O FORMATO E DIMENSÕES DAS LOUÇAS SANITÁRIAS, PIAS, CUBAS, TANQUE E BANCADA SÃO APENAS REFERÊNCIAS PODENDO SOFRER ALTERAÇÕES EM FUNÇÃO DO MEMORIAL DESCRITIVO;
- ESSA PLANTA PODERÁ SOFRER ALTERAÇÕES DECORRENTES DOS PROJETOS EXECUTIVOS;
- AS IMAGENS DO MATERIAL PUBLICITÁRIO SÃO APENAS SUGESTÕES DE LAYOUT E DECORAÇÃO;
- EM ALGUNS AMBIENTES PODERÃO EXISTIR SANCAS E/OU FORROS DE GESSO PARA PASSAGEM DE INSTALAÇÕES E VIGAS APARENTES COMO ELEMENTOS ESTRUTURAIS;

RESIDENCE - PLANTA DO PAVIMENTO 10° AO 21° - FINAL 1

OPÇÃO 1 - DECORADO

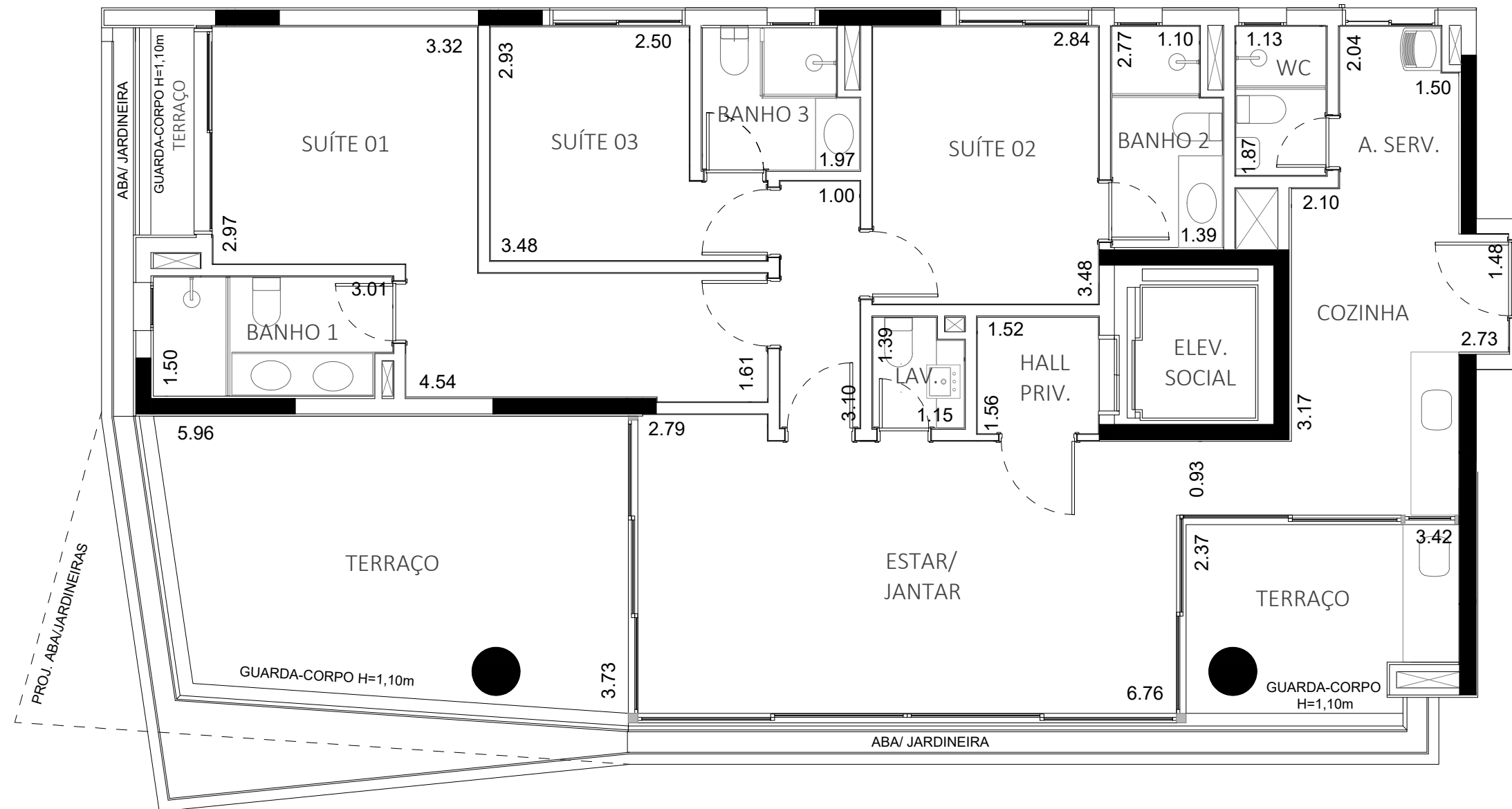

NOTAS:

- * A ABA DAS FLOREIRAS PODE SOFRER ALTERAÇÃO DE ACORDO COM OS PAVIMENTOS.
- MEDIDAS EM METRO.
- AS MEDIDAS DOS AMBIENTES SÃO DE FACE A FACE DAS PAREDES NO REVESTIMENTO;
- O FORMATO E DIMENSÕES DAS LOUÇAS SANITÁRIAS, PIAS, CUBAS, TANQUE E BANCADA SÃO APENAS REFERÊNCIAS PODENDO SOFRER ALTERAÇÕES EM FUNÇÃO DO MEMORIAL DESCRITIVO;
- ESSA PLANTA PODERÁ SOFRER ALTERAÇÕES DECORRENTES DOS PROJETOS EXECUTIVOS;
- AS IMAGENS DO MATERIAL PUBLICITÁRIO SÃO APENAS SUGESTÕES DE LAYOUT E DECORAÇÃO;
- EM ALGUNS AMBIENTES PODERÃO EXISTIR SANCAS E/OU FORROS DE GESSO PARA PASSAGEM DE INSTALAÇÕES E VIGAS APARENTES COMO ELEMENTOS ESTRUTURAIS;

RESIDENCE - PLANTA DO PAVIMENTO 10° AO 21° - FINAL 1

OPÇÃO 2 - SUÍTE AMPLIADA COM BANHO SR E SRA

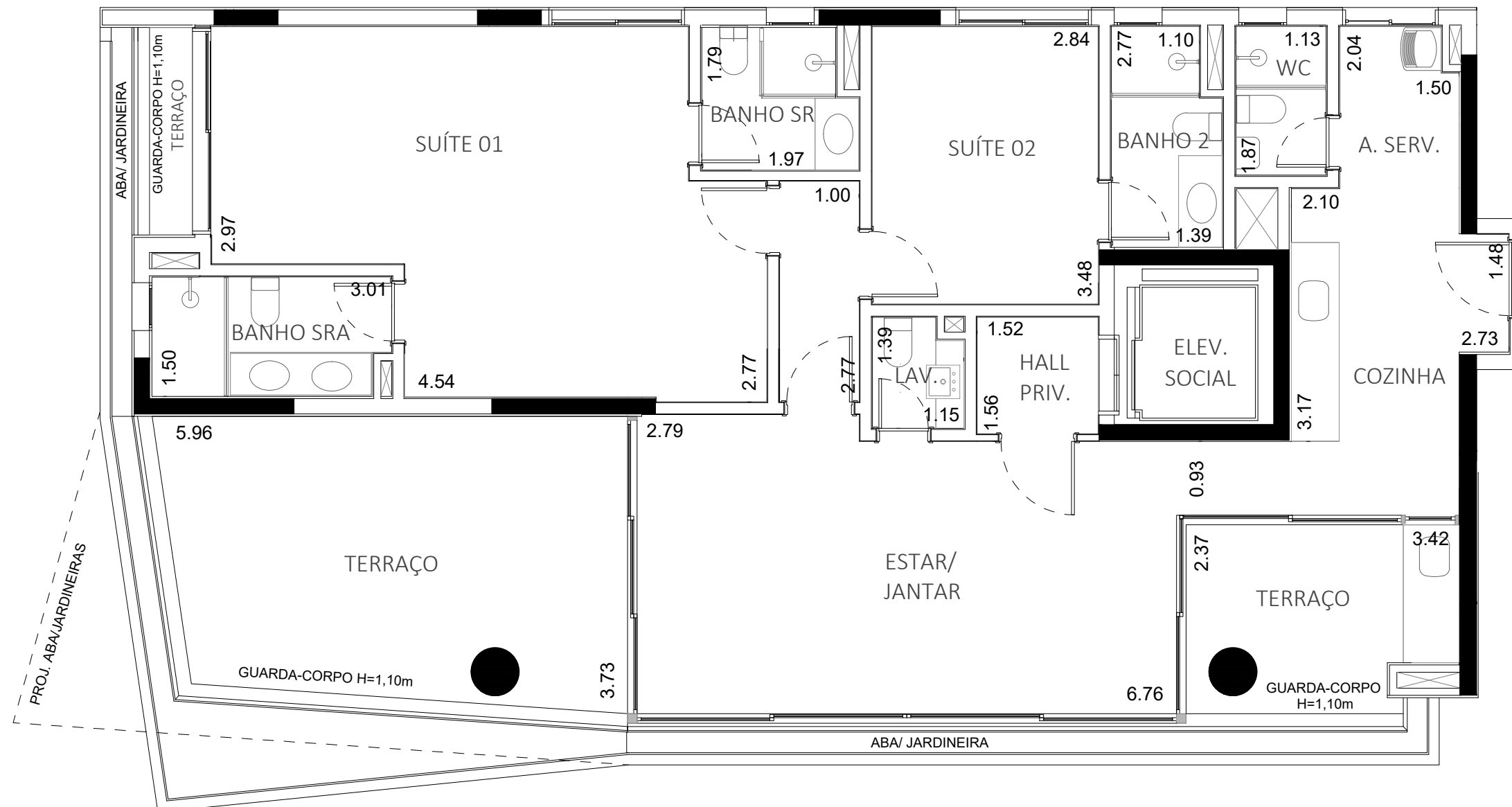

NOTAS:

- * A ABA DAS FLOREIRAS PODE SOFRER ALTERAÇÃO DE ACORDO COM OS PAVIMENTOS.
- MEDIDAS EM METRO.
- AS MEDIDAS DOS AMBIENTES SÃO DE FACE A FACE DAS PAREDES NO REVESTIMENTO;
- O FORMATO E DIMENSÕES DAS LOUÇAS SANITÁRIAS, PIAS, CUBAS, TANQUE E BANCADA SÃO APENAS REFERÊNCIAS PODENDO SOFRER ALTERAÇÕES EM FUNÇÃO DO MEMORIAL DESCRITIVO;
- ESSA PLANTA PODERÁ SOFRER ALTERAÇÕES DECORRENTES DOS PROJETOS EXECUTIVOS;
- AS IMAGENS DO MATERIAL PUBLICITÁRIO SÃO APENAS SUGESTÕES DE LAYOUT E DECORAÇÃO;
- EM ALGUNS AMBIENTES PODERÃO EXISTIR SANCAS E/OU FORROS DE GESSO PARA PASSAGEM DE INSTALAÇÕES E VIGAS APARENTES COMO ELEMENTOS ESTRUTURAIS;

RESIDENCE - PLANTA DO PAVIMENTO 10° AO 21° - FINAL 1

OPÇÃO 3 - SUÍTE 1 AMPLIADA E SUÍTE 2 COM CLOSET

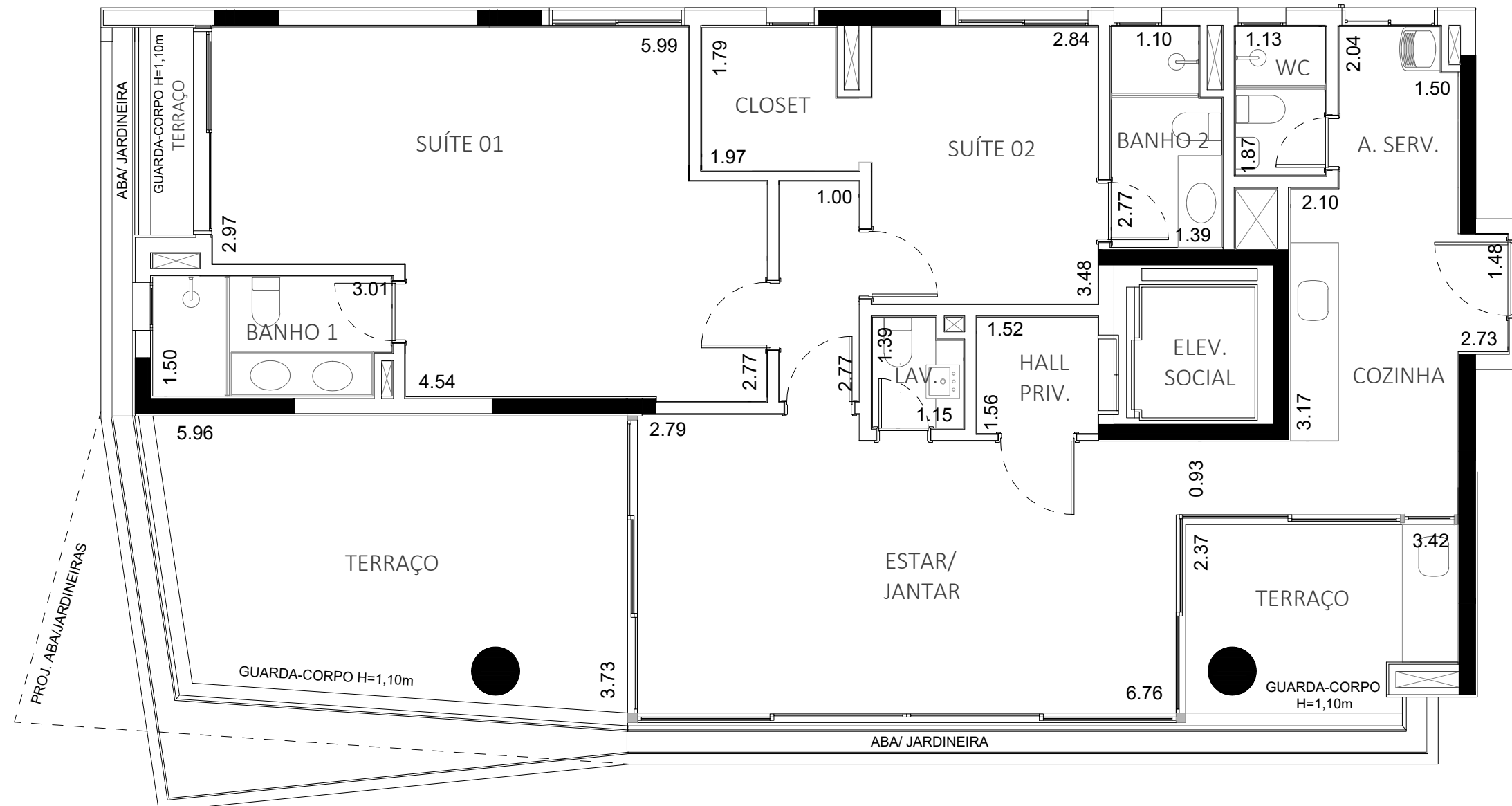

NOTAS:

- * A ABA DAS FLOREIRAS PODE SOFRER ALTERAÇÃO DE ACORDO COM OS PAVIMENTOS.
- MEDIDAS EM METRO.
- AS MEDIDAS DOS AMBIENTES SÃO DE FACE A FACE DAS PAREDES NO REVESTIMENTO;
- O FORMATO E DIMENSÕES DAS LOUÇAS SANITÁRIAS, PIAS, CUBAS, TANQUE E BANCADA SÃO APENAS REFERÊNCIAS PODENDO SOFRER ALTERAÇÕES EM FUNÇÃO DO MEMORIAL DESCRITIVO;
- ESSA PLANTA PODERÁ SOFRER ALTERAÇÕES DECORRENTES DOS PROJETOS EXECUTIVOS;
- AS IMAGENS DO MATERIAL PUBLICITÁRIO SÃO APENAS SUGESTÕES DE LAYOUT E DECORAÇÃO;
- EM ALGUNS AMBIENTES PODERÃO EXISTIR SANCAS E/OU FORROS DE GESSO PARA PASSAGEM DE INSTALAÇÕES E VIGAS APARENTES COMO ELEMENTOS ESTRUTURAIS;

RESIDENCE - PLANTA DO PAVIMENTO 10° AO 21° - FINAL 1

OPÇÃO 4 - SALA AMPLIADA/ SALA DE TV E HOME OFFICE

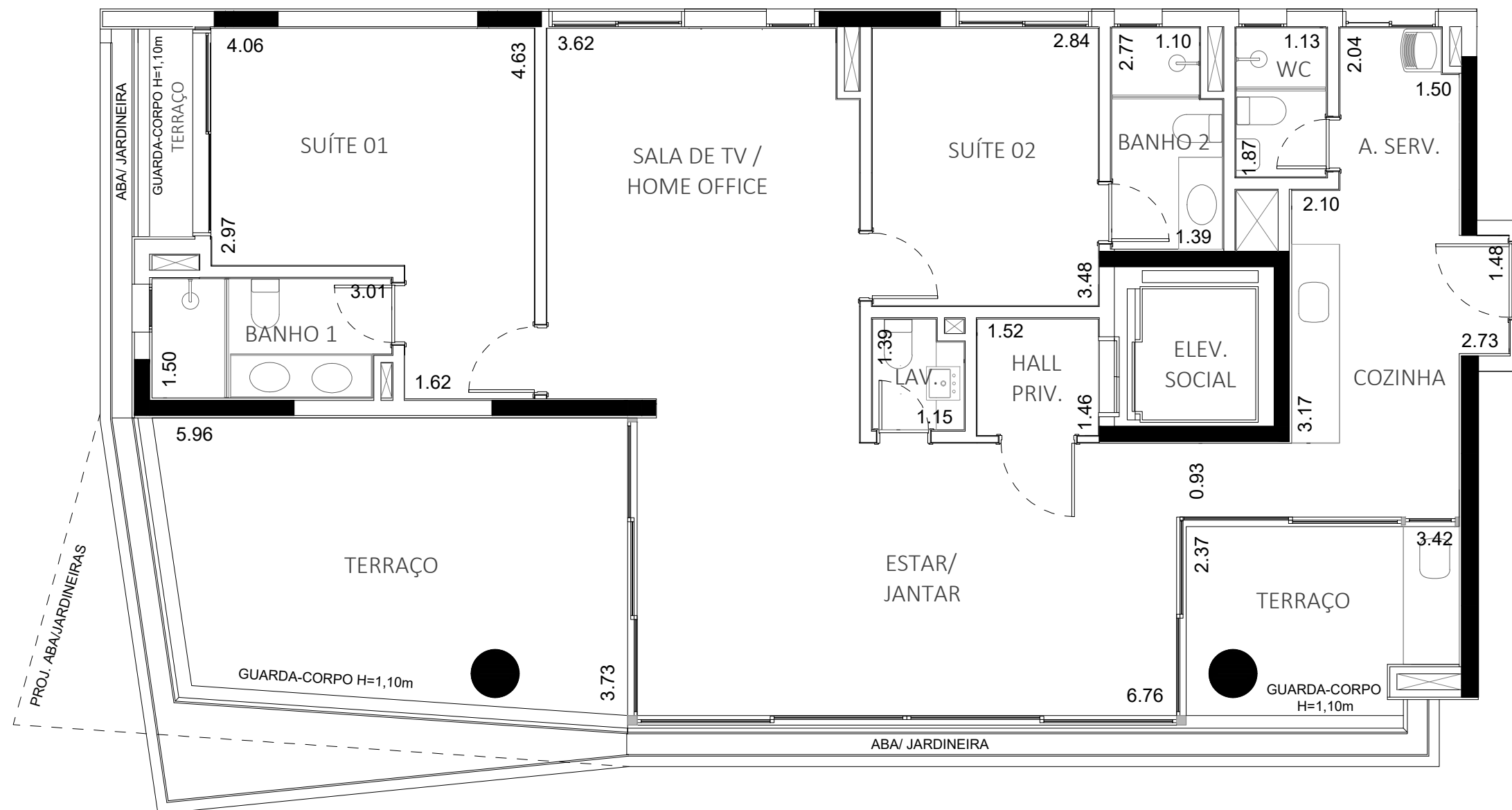

NOTAS:

- * A ABA DAS FLOREIRAS PODE SOFRER ALTERAÇÃO DE ACORDO COM OS PAVIMENTOS.
- MEDIDAS EM METRO.
- AS MEDIDAS DOS AMBIENTES SÃO DE FACE A FACE DAS PAREDES NO REVESTIMENTO;
- O FORMATO E DIMENSÕES DAS LOUÇAS SANITÁRIAS, PIAS, CUBAS, TANQUE E BANCADA SÃO APENAS REFERÊNCIAS PODENDO SOFRER ALTERAÇÕES EM FUNÇÃO DO MEMORIAL DESCRITIVO;
- ESSA PLANTA PODERÁ SOFRER ALTERAÇÕES DECORRENTES DOS PROJETOS EXECUTIVOS;
- AS IMAGENS DO MATERIAL PUBLICITÁRIO SÃO APENAS SUGESTÕES DE LAYOUT E DECORAÇÃO;
- EM ALGUNS AMBIENTES PODERÃO EXISTIR SANCAS E/OU FORROS DE GESSO PARA PASSAGEM DE INSTALAÇÕES E VIGAS APARENTES COMO ELEMENTOS ESTRUTURAIS;

10° AO 17° PAVIMENTO – FINAL 2

RESIDENCE - PLANTA DO 10º AO 17º PAVIMENTO - FINAL 2

PLANTA PADRÃO

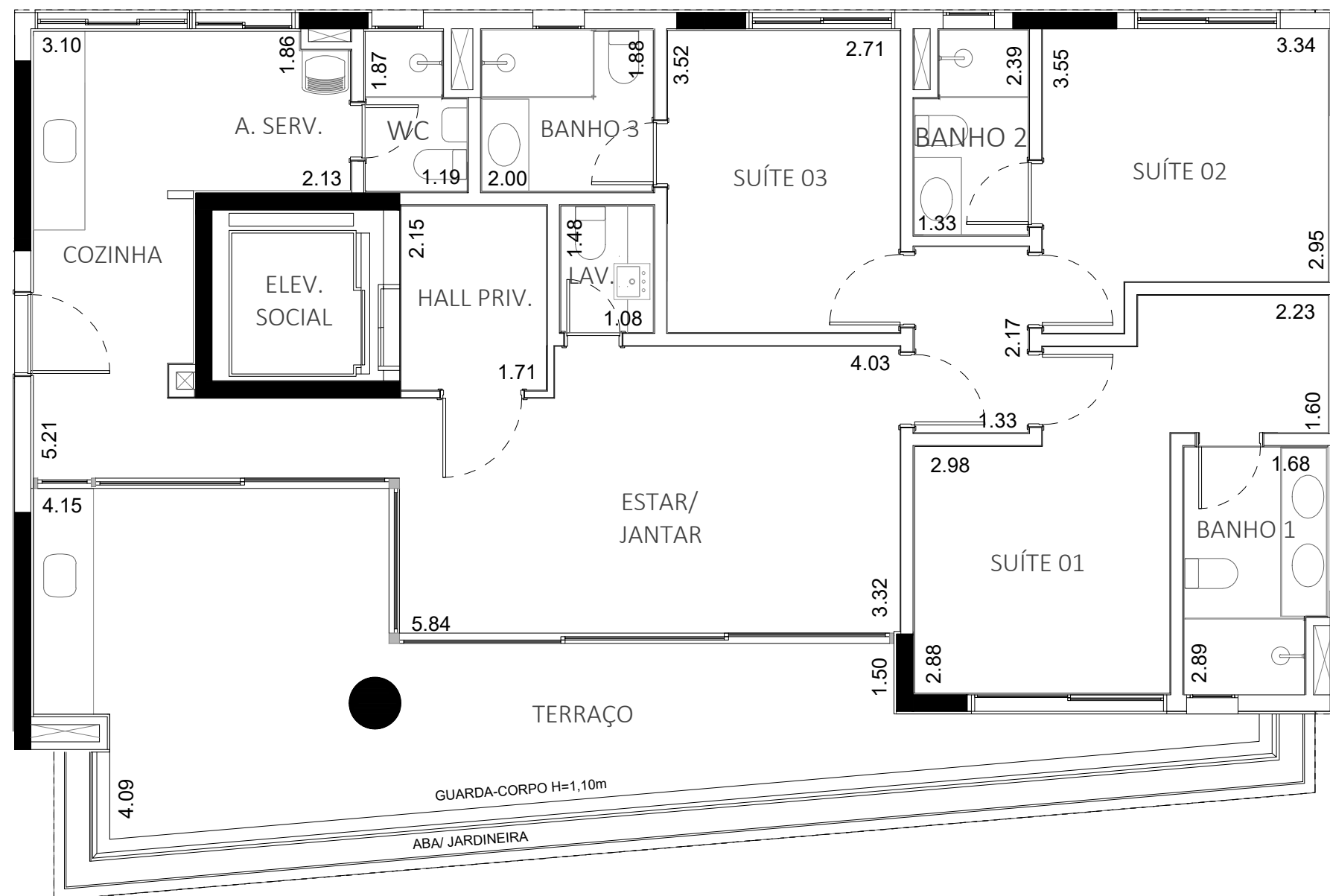

NOTAS:

- MEDIDAS EM METRO.
- AS MEDIDAS DOS AMBIENTES SÃO DE FACE A FACE DAS PAREDES NO REVESTIMENTO;
- O FORMATO E DIMENSÕES DAS LOUÇAS SANITÁRIAS, PIAS, CUBAS, TANQUE E BANCADA SÃO APENAS REFERÊNCIAS PODENDO SOFRER ALTERAÇÕES EM FUNÇÃO DO MEMORIAL DESCRITIVO;
- ESSA PLANTA PODERÁ SOFRER ALTERAÇÕES DECORRENTES DOS PROJETOS EXECUTIVOS;
- AS IMAGENS DO MATERIAL PUBLICITÁRIO SÃO APENAS SUGESTÕES DE LAYOUT E DECORAÇÃO;
- EM ALGUNS AMBIENTES PODERÃO EXISTIR SANCAS E/OU FORROS DE GESSO PARA PASSAGEM DE INSTALAÇÕES E VIGAS APARENTES COMO ELEMENTOS ESTRUTURAIS;

RESIDENCE - PLANTA DO 10º AO 17º PAVIMENTO - FINAL 2

OPÇÃO 1 - COZINHA AMPLIADA E SALA DE TV/HOME OFFICE

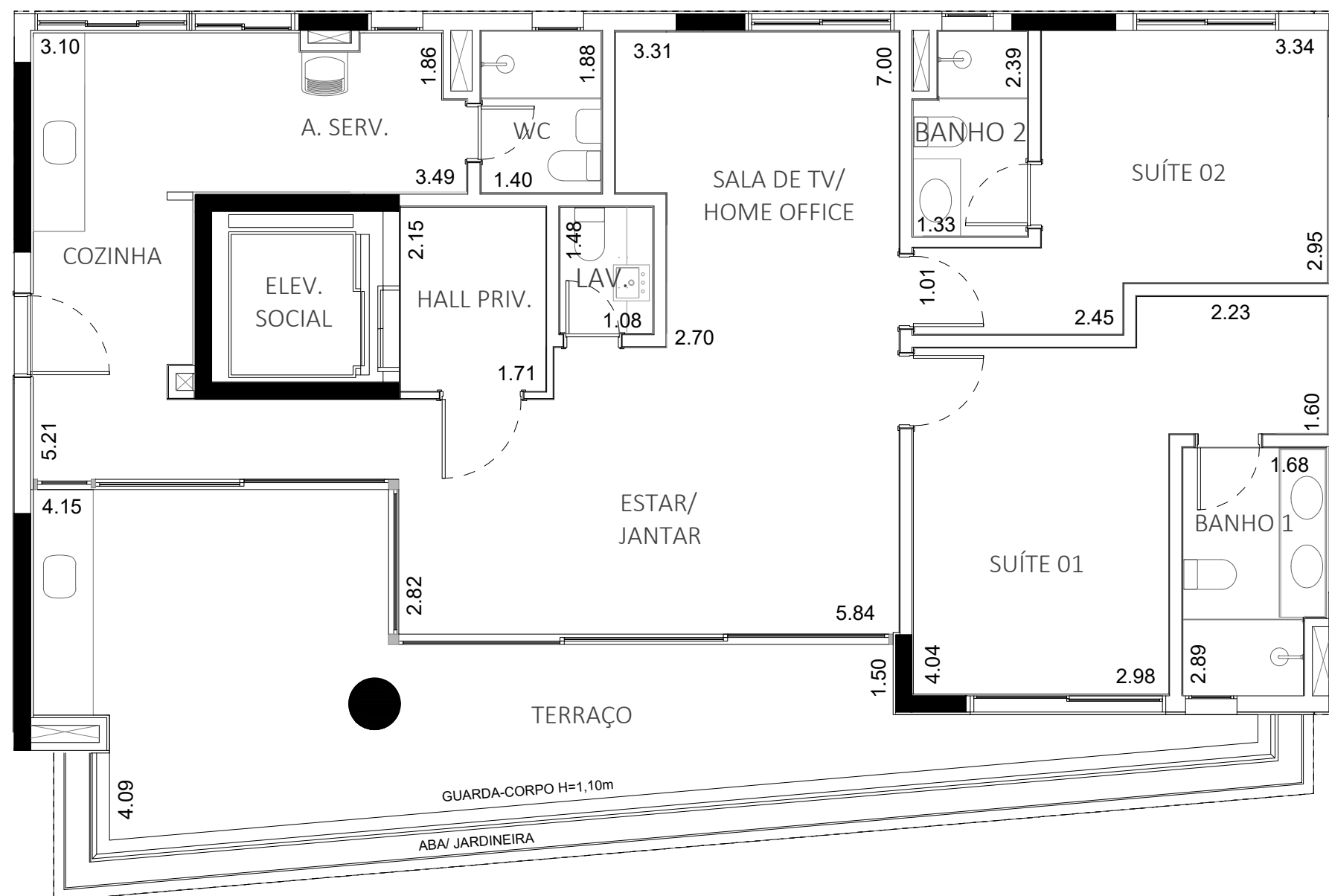

NOTAS:

- MEDIDAS EM METRO.
- AS MEDIDAS DOS AMBIENTES SÃO DE FACE A FACE DAS PAREDES NO REVESTIMENTO;
- O FORMATO E DIMENSÕES DAS LOUÇAS SANITÁRIAS, PIAS, CUBAS, TANQUE E BANCADA SÃO APENAS REFERÊNCIAS PODENDO SOFRER ALTERAÇÕES EM FUNÇÃO DO MEMORIAL DESCRITIVO;
- ESSA PLANTA PODERÁ SOFRER ALTERAÇÕES DECORRENTES DOS PROJETOS EXECUTIVOS;
- AS IMAGENS DO MATERIAL PUBLICITÁRIO SÃO APENAS SUGESTÕES DE LAYOUT E DECORAÇÃO;
- EM ALGUNS AMBIENTES PODERÃO EXISTIR SANCAS E/OU FORROS DE GESSO PARA PASSAGEM DE INSTALAÇÕES E VIGAS APARENTES COMO ELEMENTOS ESTRUTURAIS;

RESIDENCE - PLANTA DO 10º AO 17º PAVIMENTO - FINAL 2

OPÇÃO 2 - SUÍTE AMPLIADA COM BANHO SR E SRA

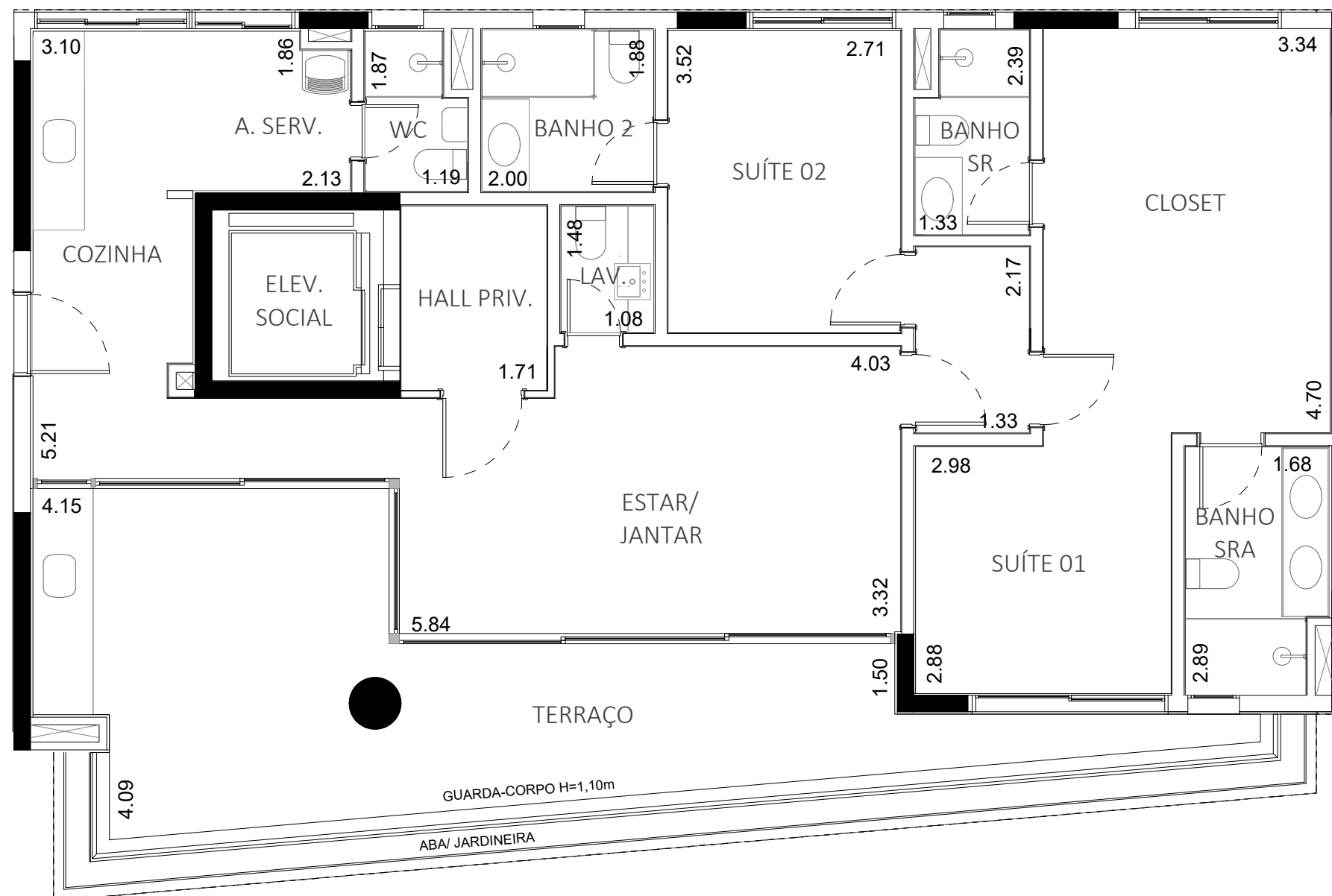

NOTAS:

- MEDIDAS EM METRO.
- AS MEDIDAS DOS AMBIENTES SÃO DE FACE A FACE DAS PAREDES NO REVESTIMENTO;
- O FORMATO E DIMENSÕES DAS LOUÇAS SANITÁRIAS, PIAS, CUBAS, TANQUE E BANCADA SÃO APENAS REFERÊNCIAS PODENDO SOFRER ALTERAÇÕES EM FUNÇÃO DO MEMORIAL DESCRITIVO;
- ESSA PLANTA PODERÁ SOFRER ALTERAÇÕES DECORRENTES DOS PROJETOS EXECUTIVOS;
- AS IMAGENS DO MATERIAL PUBLICITÁRIO SÃO APENAS SUGESTÕES DE LAYOUT E DECORAÇÃO;
- EM ALGUNS AMBIENTES PODERÃO EXISTIR SANCAS E/OU FORROS DE GESSO PARA PASSAGEM DE INSTALAÇÕES E VIGAS APARENTES COMO ELEMENTOS ESTRUTURAIS;

RESIDENCE - PLANTA DO 10º AO 17º PAVIMENTO - FINAL 2

OPÇÃO 3 - SALA AMPLIADA

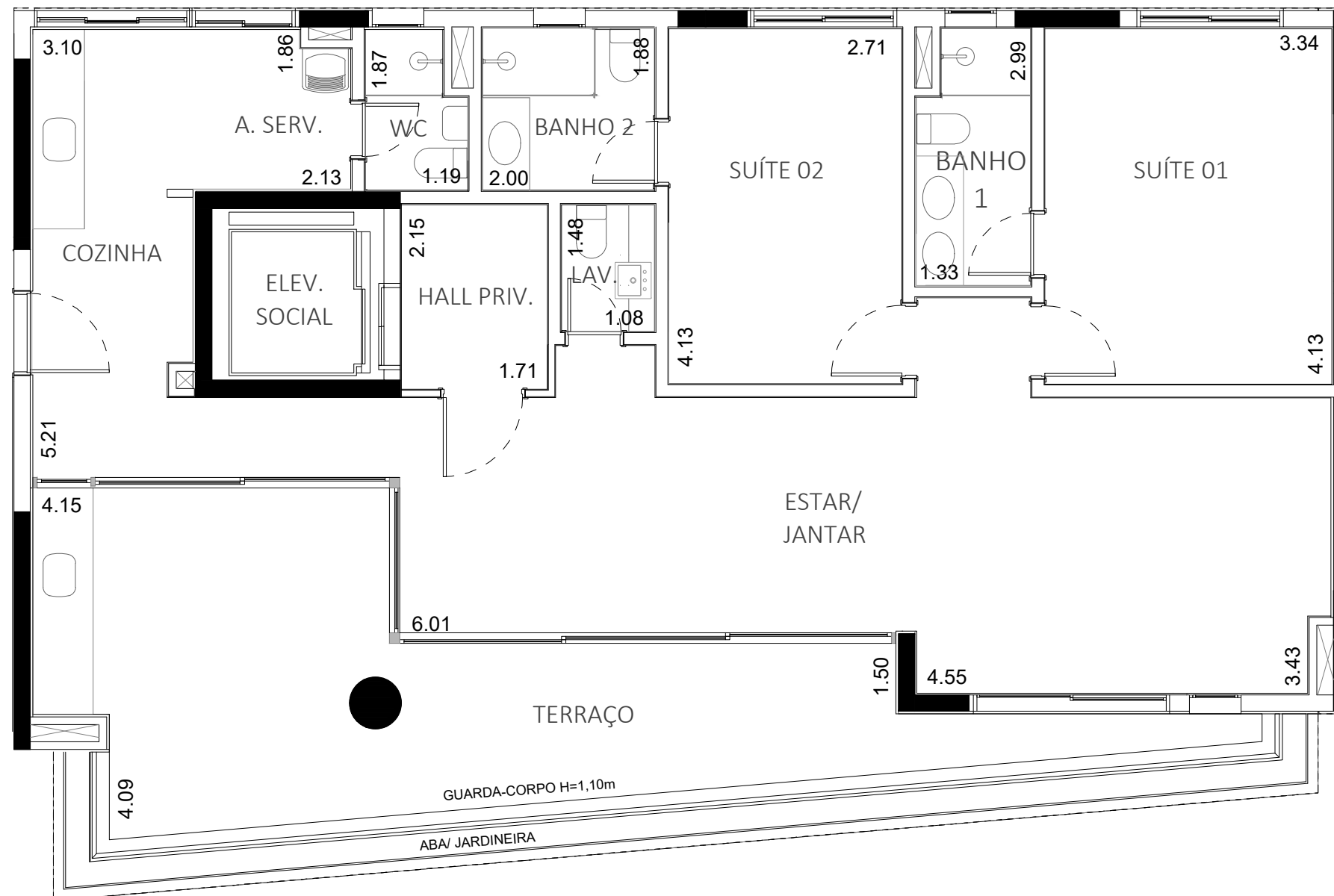

NOTAS:

- MEDIDAS EM METRO.
- AS MEDIDAS DOS AMBIENTES SÃO DE FACE A FACE DAS PAREDES NO REVESTIMENTO;
- O FORMATO E DIMENSÕES DAS LOUÇAS SANITÁRIAS, PIAS, CUBAS, TANQUE E BANCADA SÃO APENAS REFERÊNCIAS PODENDO SOFRER ALTERAÇÕES EM FUNÇÃO DO MEMORIAL DESCRITIVO;
- ESSA PLANTA PODERÁ SOFRER ALTERAÇÕES DECORRENTES DOS PROJETOS EXECUTIVOS;
- AS IMAGENS DO MATERIAL PUBLICITÁRIO SÃO APENAS SUGESTÕES DE LAYOUT E DECORAÇÃO;
- EM ALGUNS AMBIENTES PODERÃO EXISTIR SANCAS E/OU FORROS DE GESSO PARA PASSAGEM DE INSTALAÇÕES E VIGAS APARENTES COMO ELEMENTOS ESTRUTURAIS;

RESIDENCE - PLANTA DO 10º AO 17º PAVIMENTO - FINAL 2

OPÇÃO 4 - COZINHA AMPLIADA

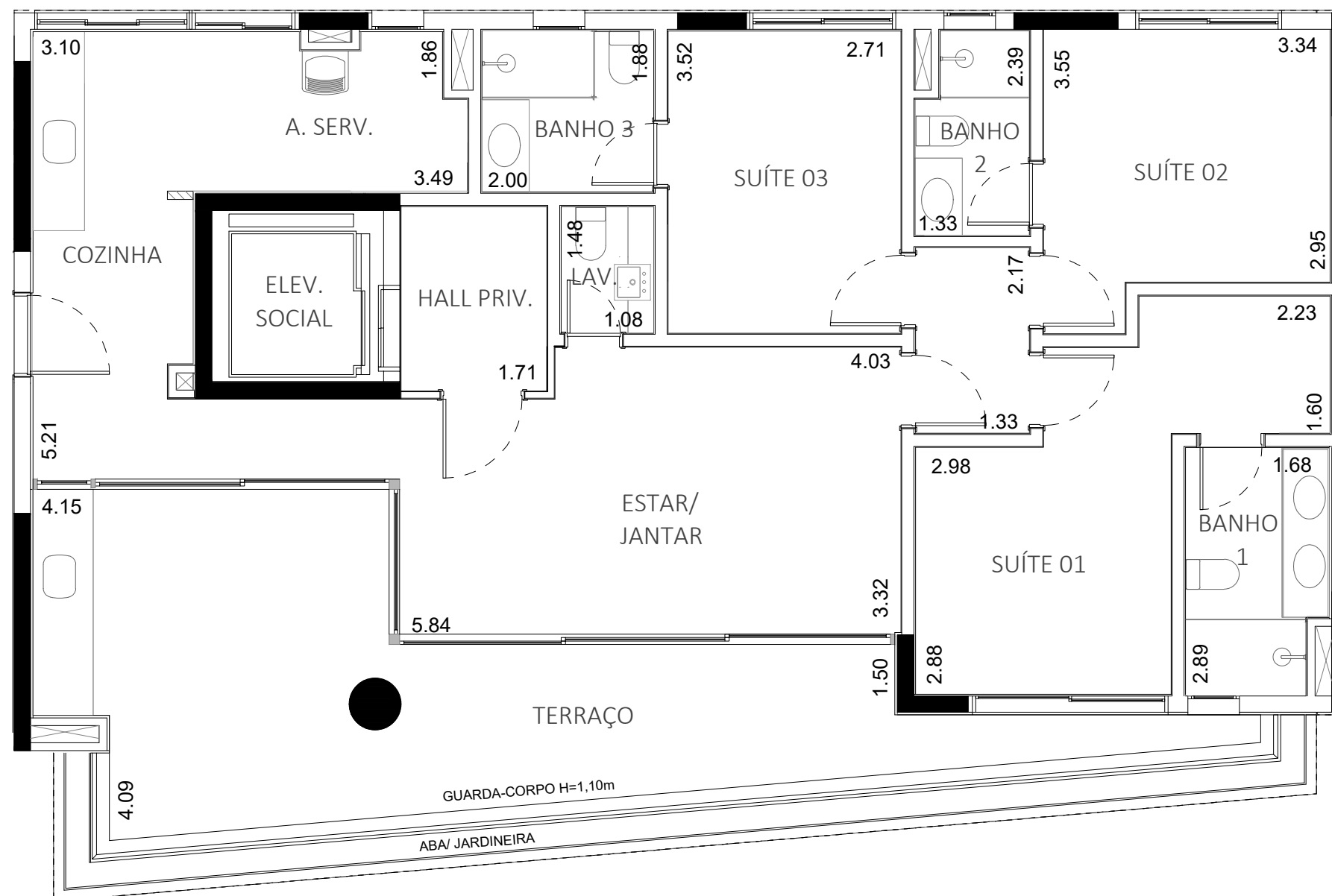

NOTAS:

- MEDIDAS EM METRO.
- AS MEDIDAS DOS AMBIENTES SÃO DE FACE A FACE DAS PAREDES NO REVESTIMENTO;
- O FORMATO E DIMENSÕES DAS LOUÇAS SANITÁRIAS, PIAS, CUBAS, TANQUE E BANCADA SÃO APENAS REFERÊNCIAS PODENDO SOFRER ALTERAÇÕES EM FUNÇÃO DO MEMORIAL DESCRITIVO;
- ESSA PLANTA PODERÁ SOFRER ALTERAÇÕES DECORRENTES DOS PROJETOS EXECUTIVOS;
- AS IMAGENS DO MATERIAL PUBLICITÁRIO SÃO APENAS SUGESTÕES DE LAYOUT E DECORAÇÃO;
- EM ALGUNS AMBIENTES PODERÃO EXISTIR SANCAS E/OU FORROS DE GESSO PARA PASSAGEM DE INSTALAÇÕES E VIGAS APARENTES COMO ELEMENTOS ESTRUTURAIS;

18° AO 21° PAVIMENTO – FINAL 2

RESIDENCE - PLANTA DO 18º AO 21º PAVIMENTO - FINAL 2

PLANTA PADRÃO

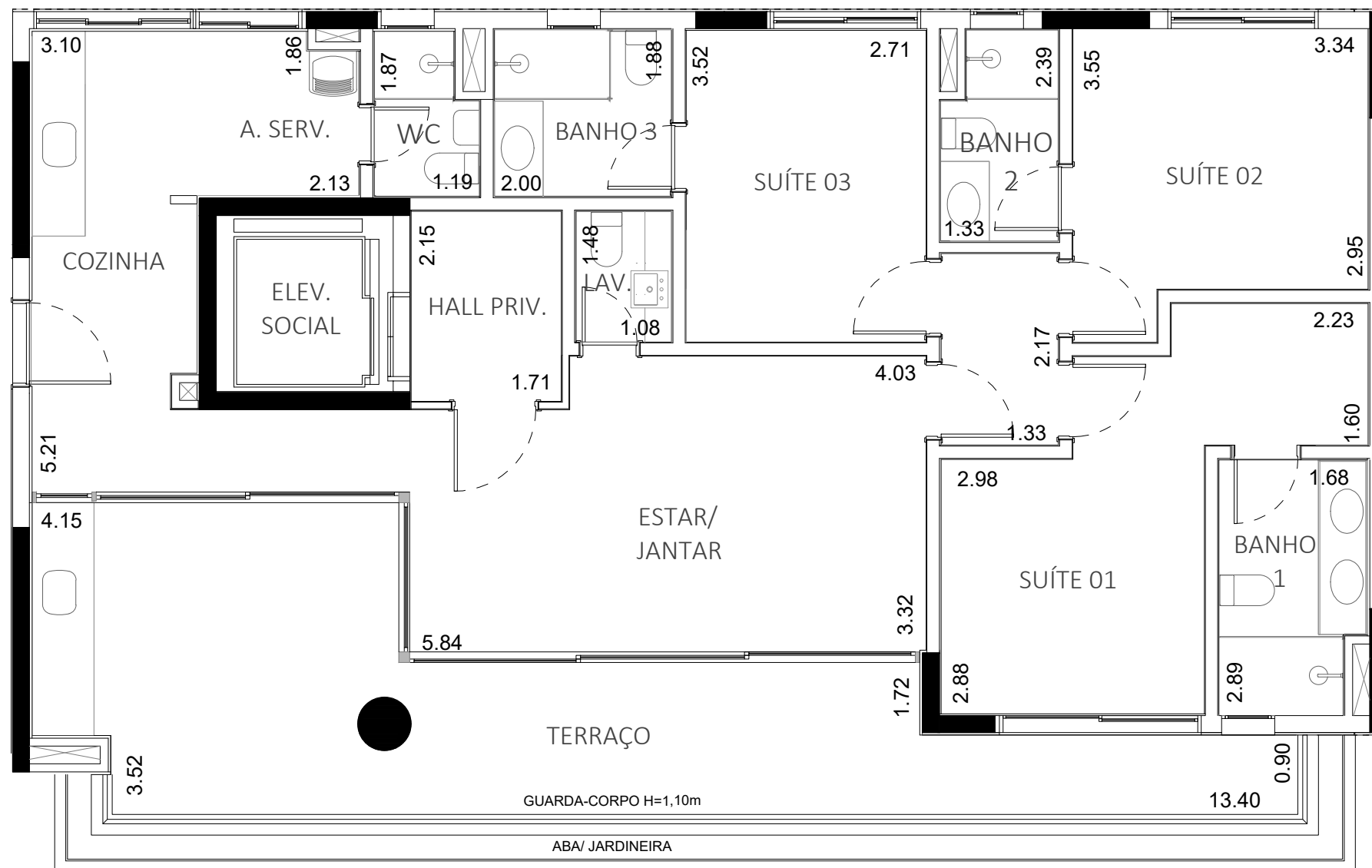

NOTAS:

- MEDIDAS EM METRO.
- AS MEDIDAS DOS AMBIENTES SÃO DE FACE A FACE DAS PAREDES NO REVESTIMENTO;
- O FORMATO E DIMENSÕES DAS LOUÇAS SANITÁRIAS, PIAS, CUBAS, TANQUE E BANCADA SÃO APENAS REFERÊNCIAS PODENDO SOFRER ALTERAÇÕES EM FUNÇÃO DO MEMORIAL DESCRITIVO;
- ESSA PLANTA PODERÁ SOFRER ALTERAÇÕES DECORRENTES DOS PROJETOS EXECUTIVOS;
- AS IMAGENS DO MATERIAL PUBLICITÁRIO SÃO APENAS SUGESTÕES DE LAYOUT E DECORAÇÃO;
- EM ALGUNS AMBIENTES PODERÃO EXISTIR SANCAS E/OU FORROS DE GESSO PARA PASSAGEM DE INSTALAÇÕES E VIGAS APARENTES COMO ELEMENTOS ESTRUTURAIS;

RESIDENCE - PLANTA DO 18º AO 21º PAVIMENTO - FINAL 2

OPÇÃO 2 - SUÍTE AMPLIADA COM BANHO SR E SRA

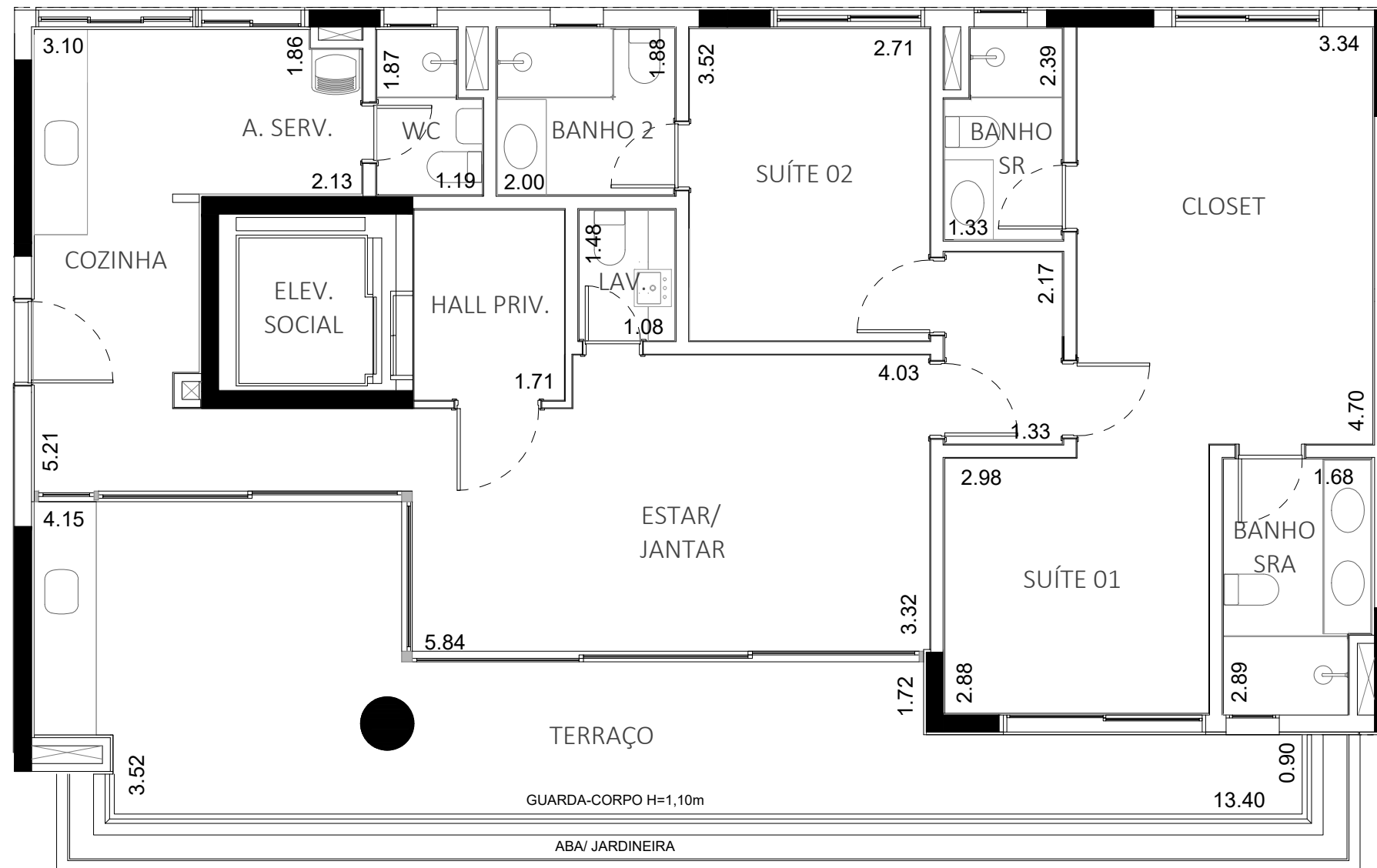

NOTAS:

- MEDIDAS EM METRO.
- AS MEDIDAS DOS AMBIENTES SÃO DE FACE A FACE DAS PAREDES NO REVESTIMENTO;
- O FORMATO E DIMENSÕES DAS LOUÇAS SANITÁRIAS, PIAS, CUBAS, TANQUE E BANCADA SÃO APENAS REFERÊNCIAS PODENDO SOFRER ALTERAÇÕES EM FUNÇÃO DO MEMORIAL DESCRITIVO;
- ESSA PLANTA PODERÁ SOFRER ALTERAÇÕES DECORRENTES DOS PROJETOS EXECUTIVOS;
- AS IMAGENS DO MATERIAL PUBLICITÁRIO SÃO APENAS SUGESTÕES DE LAYOUT E DECORAÇÃO;
- EM ALGUNS AMBIENTES PODERÃO EXISTIR SANCAS E/OU FORROS DE GESSO PARA PASSAGEM DE INSTALAÇÕES E VIGAS APARENTES COMO ELEMENTOS ESTRUTURAIS;

RESIDENCE - PLANTA DO 18º AO 21º PAVIMENTO - FINAL 2

OPÇÃO 3 - SALA AMPLIADA

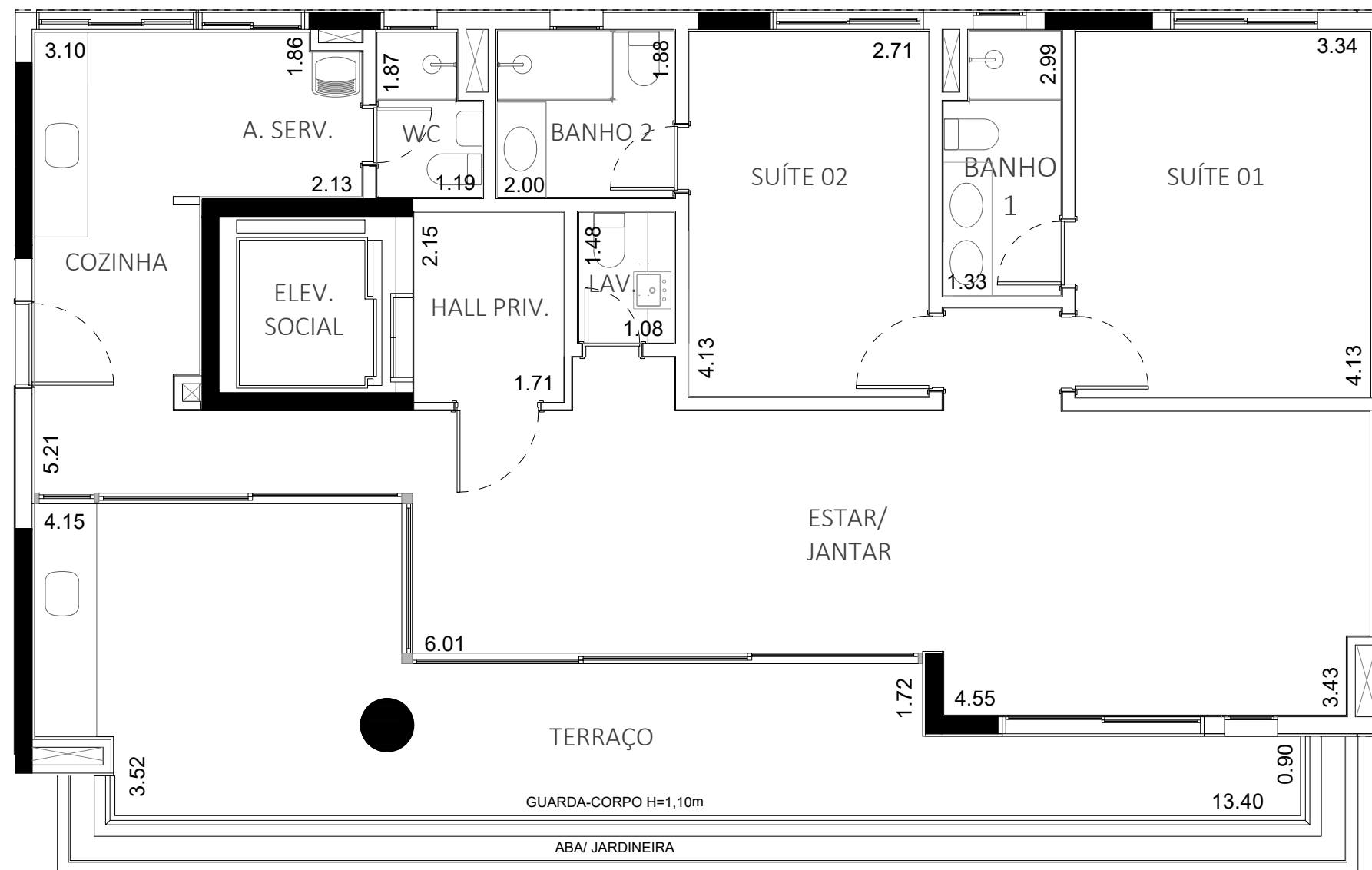

NOTAS:

- MEDIDAS EM METRO.
- AS MEDIDAS DOS AMBIENTES SÃO DE FACE A FACE DAS PAREDES NO REVESTIMENTO;
- O FORMATO E DIMENSÕES DAS LOUÇAS SANITÁRIAS, PIAS, CUBAS, TANQUE E BANCADA SÃO APENAS REFERÊNCIAS PODENDO SOFRER ALTERAÇÕES EM FUNÇÃO DO MEMORIAL DESCRITIVO;
- ESSA PLANTA PODERÁ SOFRER ALTERAÇÕES DECORRENTES DOS PROJETOS EXECUTIVOS;
- AS IMAGENS DO MATERIAL PUBLICITÁRIO SÃO APENAS SUGESTÕES DE LAYOUT E DECORAÇÃO;
- EM ALGUNS AMBIENTES PODERÃO EXISTIR SANCAS E/OU FORROS DE GESSO PARA PASSAGEM DE INSTALAÇÕES E VIGAS APARENTES COMO ELEMENTOS ESTRUTURAIS;

RESIDENCE - PLANTA DO 18º AO 21º PAVIMENTO - FINAL 2

OPÇÃO 4 - COZINHA AMPLIADA

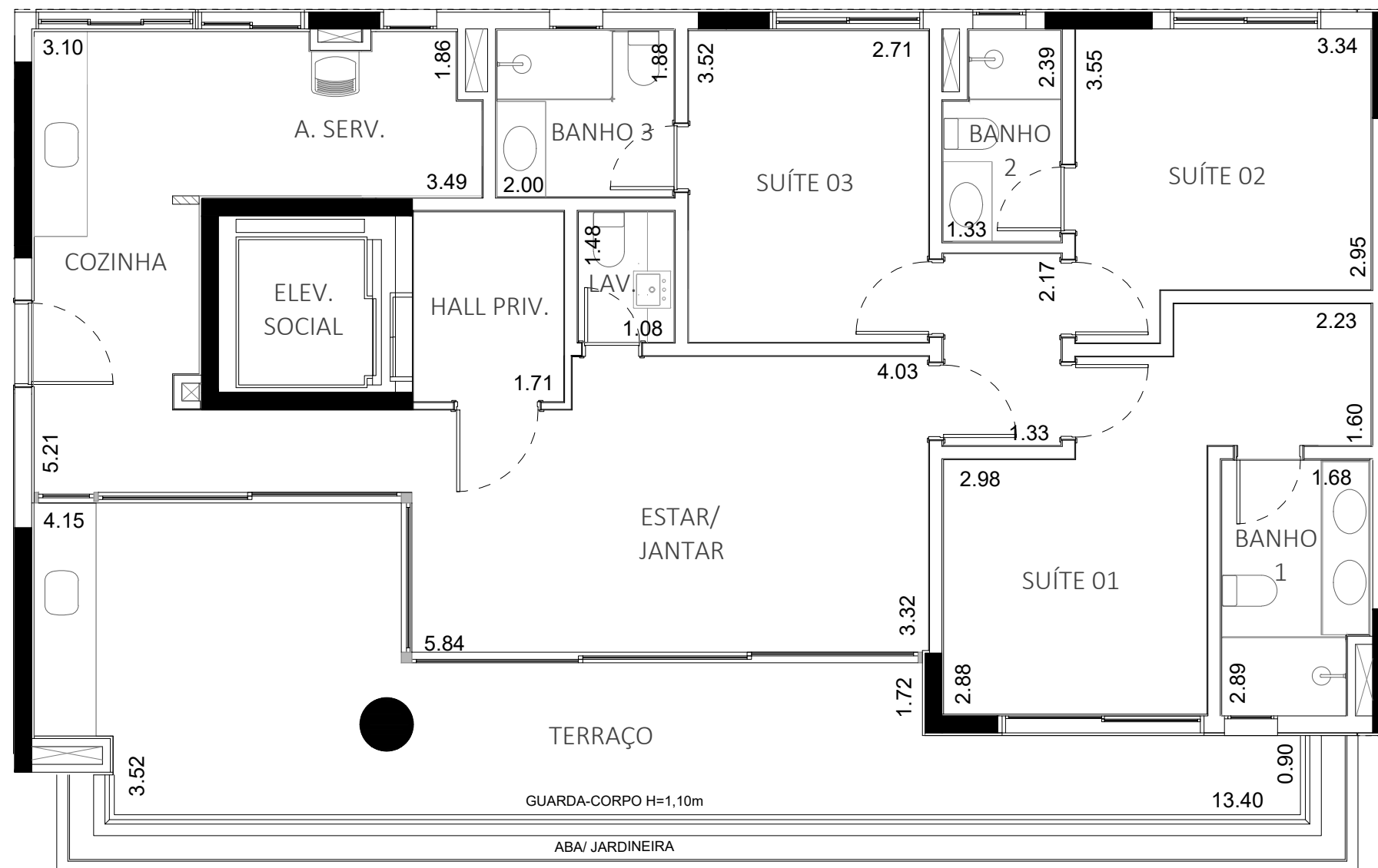

NOTAS:

- MEDIDAS EM METRO.
- AS MEDIDAS DOS AMBIENTES SÃO DE FACE A FACE DAS PAREDES NO REVESTIMENTO;
- O FORMATO E DIMENSÕES DAS LOUÇAS SANITÁRIAS, PIAS, CUBAS, TANQUE E BANCADA SÃO APENAS REFERÊNCIAS PODENDO SOFRER ALTERAÇÕES EM FUNÇÃO DO MEMORIAL DESCRITIVO;
- ESSA PLANTA PODERÁ SOFRER ALTERAÇÕES DECORRENTES DOS PROJETOS EXECUTIVOS;
- AS IMAGENS DO MATERIAL PUBLICITÁRIO SÃO APENAS SUGESTÕES DE LAYOUT E DECORAÇÃO;
- EM ALGUNS AMBIENTES PODERÃO EXISTIR SANCAS E/OU FORROS DE GESSO PARA PASSAGEM DE INSTALAÇÕES E VIGAS APARENTES COMO ELEMENTOS ESTRUTURAIS;

DUPLEX – FINAL 1

RESIDENCE - PLANTA DO 22º PAVIMENTO - DUPLEX INFERIOR - FINAL 1

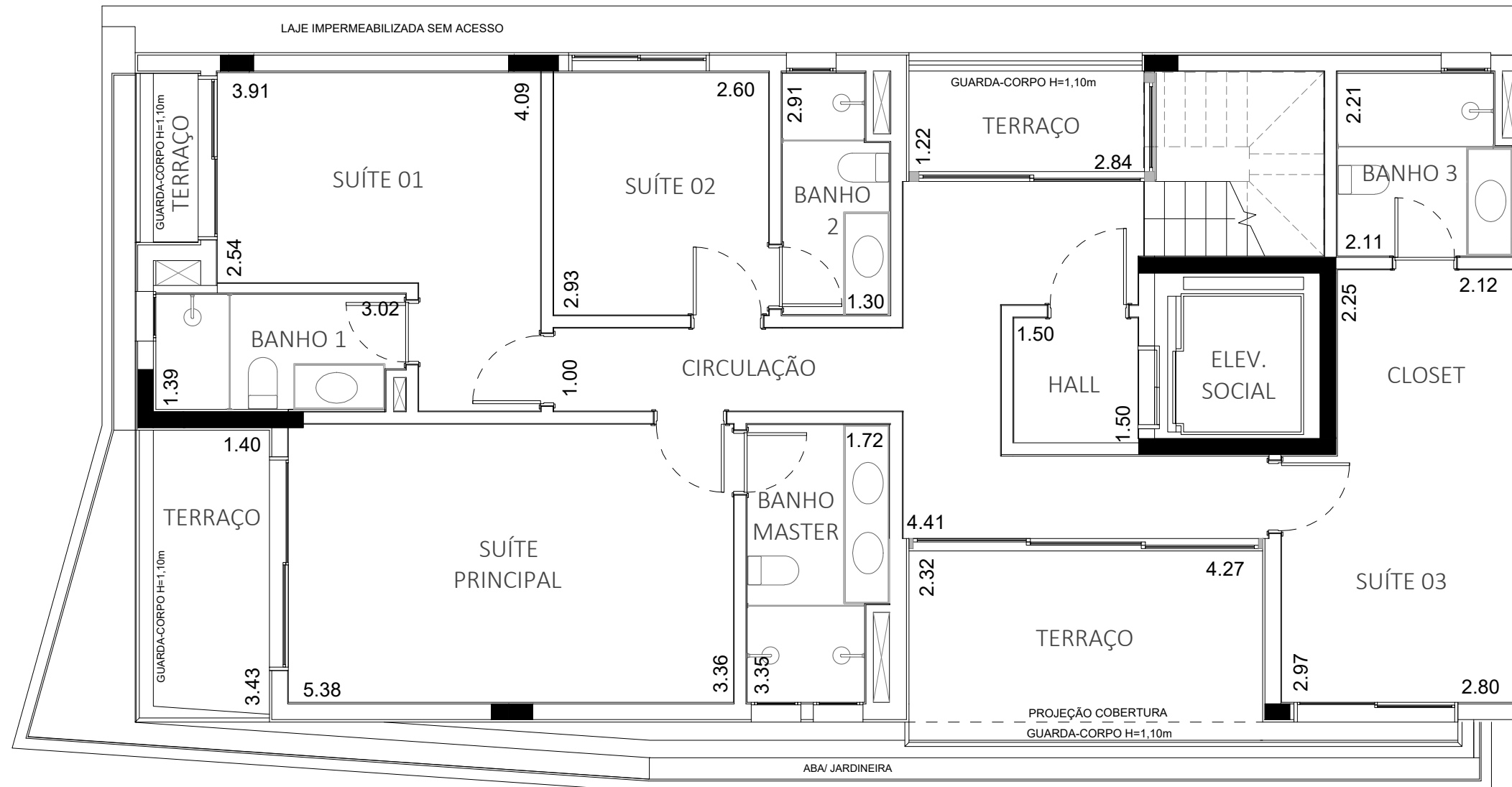

NOTAS:

- MEDIDAS EM METRO.
- AS MEDIDAS DOS AMBIENTES SÃO DE FACE A FACE DAS PAREDES NO REVESTIMENTO;
- O FORMATO E DIMENSÕES DAS LOUÇAS SANITÁRIAS, PIAS, CUBAS, TANQUE E BANCADA SÃO APENAS REFERÊNCIAS PODENDO SOFRER ALTERAÇÕES EM FUNÇÃO DO MEMORIAL DESCRITIVO;
- ESSA PLANTA PODERÁ SOFRER ALTERAÇÕES DECORRENTES DOS PROJETOS EXECUTIVOS;
- AS IMAGENS DO MATERIAL PUBLICITÁRIO SÃO APENAS SUGESTÕES DE LAYOUT E DECORAÇÃO;
- EM ALGUNS AMBIENTES PODERÃO EXISTIR SANCAS E/OU FORROS DE GESSO PARA PASSAGEM DE INSTALAÇÕES E VIGAS APARENTES COMO ELEMENTOS ESTRUTURAIS;
- AS COBERTURAS NÃO TERÃO OPÇÕES DE PLANTA PRÉ DEFINIDAS E SERÃO ATENDIDAS EM PERSONALIZAÇÃO PARA TAIS MODIFICAÇÕES;

RESIDENCE - PLANTA DO 23º PAVIMENTO - DUPLEX SUPERIOR - FINAL 1

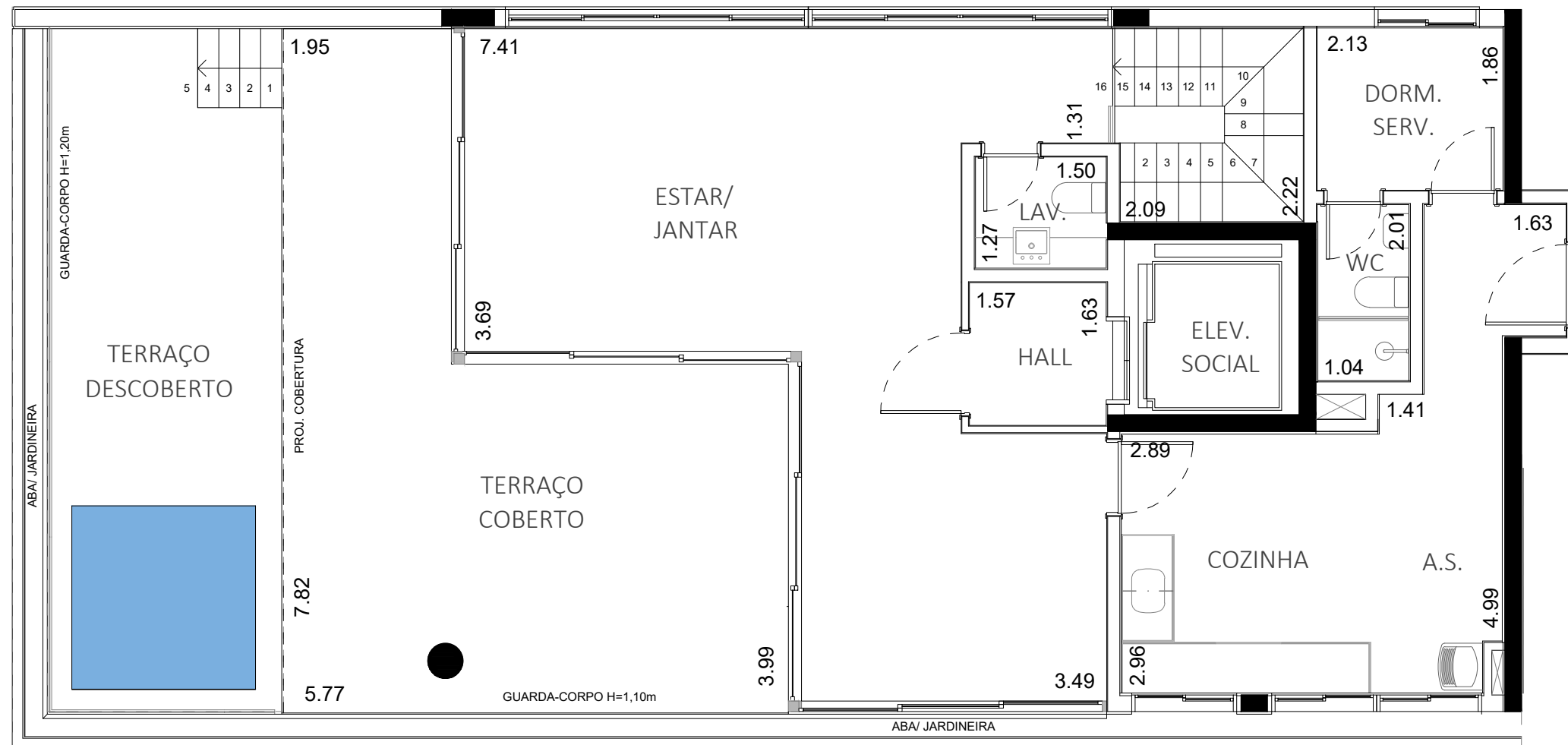

NOTAS:

- MEDIDAS EM METRO.
- AS MEDIDAS DOS AMBIENTES SÃO DE FACE A FACE DAS PAREDES NO REVESTIMENTO;
- O FORMATO E DIMENSÕES DAS LOUÇAS SANITÁRIAS, PIAS, CUBAS, TANQUE E BANCADA SÃO APENAS REFERÊNCIAS PODENDO SOFRER ALTERAÇÕES EM FUNÇÃO DO MEMORIAL DESCRITIVO;
- ESSA PLANTA PODERÁ SOFRER ALTERAÇÕES DECORRENTES DOS PROJETOS EXECUTIVOS;
- AS IMAGENS DO MATERIAL PUBLICITÁRIO SÃO APENAS SUGESTÕES DE LAYOUT E DECORAÇÃO;
- EM ALGUNS AMBIENTES PODERÃO EXISTIR SANCAS E/OU FORROS DE GESSO PARA PASSAGEM DE INSTALAÇÕES E VIGAS APARENTES COMO ELEMENTOS ESTRUTURAIS;
- AS COBERTURAS NÃO TERÃO OPÇÕES DE PLANTA PRÉ DEFINIDAS E SERÃO ATENDIDAS EM PERSONALIZAÇÃO PARA TAIS MODIFICAÇÕES;

DUPLEX – FINAL 2

RESIDENCE - PLANTA DO 22º PAVIMENTO - DUPLEX INFERIOR - FINAL 2

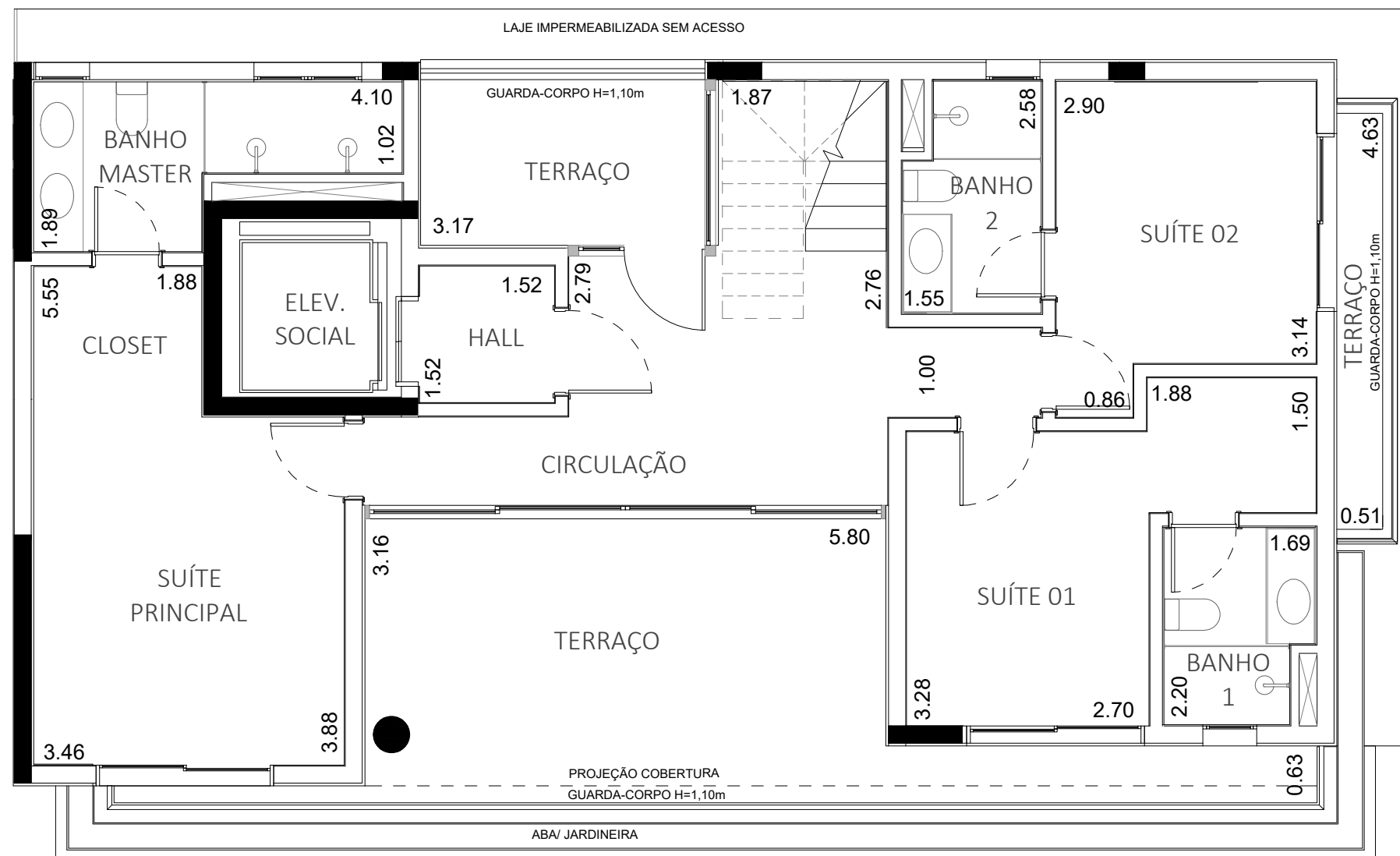

NOTAS:

- MEDIDAS EM METRO.
- AS MEDIDAS DOS AMBIENTES SÃO DE FACE A FACE DAS PAREDES NO REVESTIMENTO;
- O FORMATO E DIMENSÕES DAS LOUÇAS SANITÁRIAS, PIAS, CUBAS, TANQUE E BANCADA SÃO APENAS REFERÊNCIAS PODENDO SOFRER ALTERAÇÕES EM FUNÇÃO DO MEMORIAL DESCRITIVO;
- ESSA PLANTA PODERÁ SOFRER ALTERAÇÕES DECORRENTES DOS PROJETOS EXECUTIVOS;
- AS IMAGENS DO MATERIAL PUBLICITÁRIO SÃO APENAS SUGESTÕES DE LAYOUT E DECORAÇÃO;
- EM ALGUNS AMBIENTES PODERÃO EXISTIR SANCAS E/OU FORROS DE GESSO PARA PASSAGEM DE INSTALAÇÕES E VIGAS APARENTES COMO ELEMENTOS ESTRUTURAIS;
- AS COBERTURAS NÃO TERÃO OPÇÕES DE PLANTA PRÉ DEFINIDAS E SERÃO ATENDIDAS EM PERSONALIZAÇÃO PARA TAIS MODIFICAÇÕES;

RESIDENCE - PLANTA DO 23º PAVIMENTO - DUPLEX SUPERIOR - FINAL 2

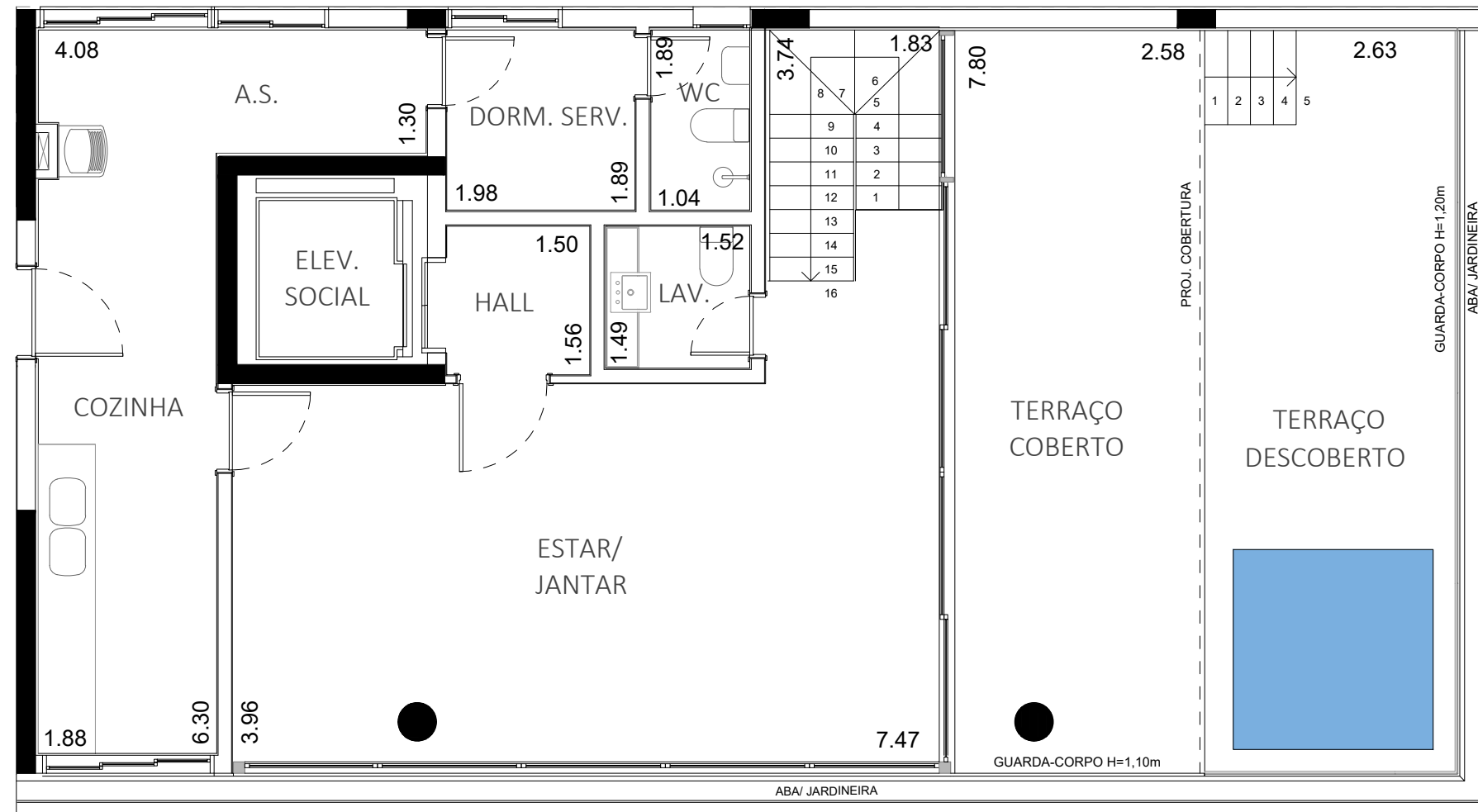

NOTAS:

- MEDIDAS EM METRO.
- AS MEDIDAS DOS AMBIENTES SÃO DE FACE A FACE DAS PAREDES NO REVESTIMENTO;
- O FORMATO E DIMENSÕES DAS LOUÇAS SANITÁRIAS, PIAS, CUBAS, TANQUE E BANCADA SÃO APENAS REFERÊNCIAS PODENDO SOFRER ALTERAÇÕES EM FUNÇÃO DO MEMORIAL DESCRITIVO;
- ESSA PLANTA PODERÁ SOFRER ALTERAÇÕES DECORRENTES DOS PROJETOS EXECUTIVOS;
- AS IMAGENS DO MATERIAL PUBLICITÁRIO SÃO APENAS SUGESTÕES DE LAYOUT E DECORAÇÃO;
- EM ALGUNS AMBIENTES PODERÃO EXISTIR SANCAS E/OU FORROS DE GESSO PARA PASSAGEM DE INSTALAÇÕES E VIGAS APARENTES COMO ELEMENTOS ESTRUTURAIS;
- AS COBERTURAS NÃO TERÃO OPÇÕES DE PLANTA PRÉ DEFINIDAS E SERÃO ATENDIDAS EM PERSONALIZAÇÃO PARA TAIS MODIFICAÇÕES;